

## *Löner för arbetare inom privat sektor 2008*

Average hourly wages of manual workers in the private sector 2008

---

### I korta drag

Korrigerad 2012-08-31

2008 års uppgifter avseende timlöner per utbildningsinriktning i Tabell 7 är reviderade på grund av ett bearbetningsfel i 2008 års version av utbildningsregistret.

Högst lön i gruv- och mineralutvinningsindustrin, lägst lön i hotell- och restaurangbranschen. Mellan 2007 och 2008 ökade den genomsnittliga timlönen (lön för arbetad tid) för arbetare inom privat sektor med 3,9 procent till 133,60 kronor. Kvinnors löner ökade i genomsnitt med 3,5 procent medan mäns löner ökade med 4,1 procent.

I dessa löneökningstal ingår, förutom faktiska löneökningar, även strukturella effekter till följd av populationsförändringar och urvalsrotation, se även avsnittet "Bra att veta". I 2008 års undersökning har näringsgren klassificerats enligt Standard för svensk näringsgrensindelning 2007 (SNI 2007). Tidigare har SNI 2002 använts. Övergången till SNI 2007 stör jämförelser med tidigare års statistikuppgifter, dels p.g.a. en förändrad struktur i urvalet, dels p.g.a. att redovisningsgrupperingen efter näringsgren förändrats.

De högsta genomsnittliga timlönerna finns i gruv- och mineralutvinningsindustrin, medan hotell och restauranger har de lägsta lönerna.

Kvinnors genomsnittliga timlön (lön för arbetad tid) var 123,40 kronor och mäns var 137,30 kronor. Kvinnors genomsnittslön motsvarar 90 procent av mäns lön, vilket innebär att relationen mellan kvinnors och mäns löner, i stort sett, är oförändrad sedan föregående år. Den främsta förklaringen till löneskillnaden mellan könen är att kvinnor och män i hög grad är verksamma i olika yrken.

**Medlingsinstitutet**

National Mediation Office

Christina Eurén  
tfn 08-545 292 40/45  
christina.euren@mi.se



**Statistiska centralbyrån**  
Statistics Sweden

Andreas Blomquist  
tfn 019-17 65 09  
andreas.blomquist@scb.se  
Johan Lindberg  
tfn 019-17 60 64  
johan.lindberg@scb.se

Statistiken har producerats av SCB på uppdrag av Medlingsinstitutet, som ansvarar för officiell statistik inom området.

ISSN 0082-0237 Serie AM – arbetsmarknad. Utkom den 26 maj 2009.  
URN:NBN:SE:SCB-2009-AM57SM0901\_pdf  
Tidigare publicering: Se avsnittet Fakta om statistiken.  
Utgivare av Statistiska meddelanden är Mats Wadman, SCB.

## Innehåll

<b>Statistiken med kommentarer</b>	<b>3</b>
<b>Faktaruta</b>	<b>3</b>
<b>Ålders- och könsfördelning</b>	<b>4</b>
<b>Löneutveckling 1999–2008</b>	<b>4</b>
<b>Reallöneutveckling inom industrin 1955–2008</b>	<b>4</b>
<b>Lönespridning</b>	<b>5</b>
<b>Tabeller</b>	<b>7</b>
Teckenförklaring	7
1. Genomsnittlig total timlön i kronor <b>efter region och kön</b>	7
2. Genomsnittlig total timlön och lönespridning i kronor <b>efter yrkesgrupp (SSYK) och kön</b>	8
3. Genomsnittlig timlön i kronor <b>efter yrkesgrupp (SSYK) och kön</b>	14
4. Genomsnittlig timlön i kronor <b>efter yrkesgrupp (SSYK), ålder och kön</b>	20
5. Genomsnittlig timlön i kronor <b>efter yrkesgrupp (SSYK), region och kön</b>	31
6. Antal anställda <b>efter timlöneintervall (total timlön) i kronor och kön</b>	42
7. Genomsnittlig total timlön och lönespridning i kronor m.m. <b>efter utbildningsinriktning och kön</b>	43
8. Genomsnittlig total timlön och lönespridning i kronor <b>efter utbildningsnivå och kön</b>	44
9. Genomsnittlig timlön i kronor och arbetade timmar <b>efter näringsgren, arbetstidsart och kön</b>	45
10. Genomsnittlig timlön (lön för arbetad tid), absoluta tal i kronor, löneutveckling och reallöneutveckling i procent i gruv- och tillverkningsindustrin 1952-2008 <b>efter kön</b>	57
<b>Fakta om statistiken</b>	<b>58</b>
<b>Detta omfattar statistiken</b>	<b>58</b>
Definitioner och förklaringar	59
<b>Så görs statistiken</b>	<b>61</b>
<b>Statistikens tillförlitlighet</b>	<b>61</b>
Osäkerhetskällor	61
<b>Bra att veta</b>	<b>63</b>
Annan statistik	64
<b>In English</b>	<b>65</b>
<b>Summary</b>	<b>65</b>
<b>List of tables</b>	<b>65</b>
<b>List of terms</b>	<b>66</b>

## Statistiken med kommentarer

### Faktaruta

#### Heltid och deltid

De löneuppgifter som ligger till grund för denna publikation bygger på insamlade data om såväl heltidslöner som deltidslöner.

#### Lönebegrepp

*Tid- och prestationslön* avser överenskommen fast lön, fasta tillägg, ackordskompensation och rörlig lön. I rörlig lön ingår prestations- och ackordslön, provision, tantiem o.d.

*Lön för arbetad tid* avser *Tid- och prestationslön* samt OB-/skifttillägg och tillägg för risk, smuts, värme o.d.

*Totallön* avser *Lön för arbetad tid* samt helglön, förmåner, jour- och beredskapsersättning, väntetids- och restidsersättning utanför ordinarie arbetstid.

Övertidsersättning ingår inte. Antals- och löneuppgifterna är avrundade.

#### Observera att lön och inkomst är två skilda begrepp

Inkomsten påverkas bland annat av arbetstidens längd och inkluderar även andra inkomstslag än lön. Det innebär att två personer med samma timlön kan ha olika inkomster, beroende på sin sysselsättningsgrad, eventuell frånvaro eller övertid samt övriga inkomstslag.

I detta Statistiska meddelande redovisas timlöner. Inkomststatistik redovisas bl.a. i Inkomst och förmögenhetsregistret (IoF) och Hushållens ekonomi (HEK).

#### Lön

- Är ersättning för utfört arbete under en given **tidsenhet**, till exempel månad eller timme
- Redovisas huvudsakligen som månadslön – deltidslöner omräknas till **heltidslöner**

#### Användningsområde

Begreppet lön är lämpligt att använda vid t.ex. analys av jämställdhet på arbetsmarknaden och jämförelser mellan näringsgrenar, yrkes-, ålders- och utbildningsgrupper

#### Inkomst

- Kan, förutom lön, inkludera kapitalinkomst, transfereringar med mera, erhållna under en given **tidsperiod**, vanligtvis ett år
- Redovisas i form av **årsinkomster**
- Påverkas till exempel av hel-/deltidsarbete, övertid och frånvaro

Begreppet inkomst kan användas för att t.ex. analysera fördelningsfrågor och budgeteffekter

## Ålders- och könsfördelning

Nedanstående diagram visar antalet arbetare uppdelat efter kön och åldersgrupp. Kvinnorna utgör endast ca 31 procent av arbetarna i privat sektor. Den minsta andelen kvinnor finns i åldrarna 60–64 år där de utgör 25 procent, medan den största andelen kvinnor finns i åldrarna 18–24 år där de utgör 43 procent av de anställda.

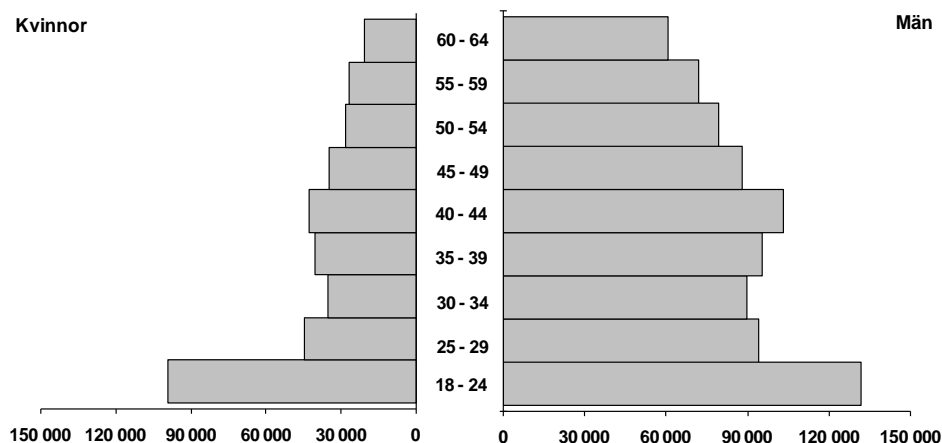

## Löneutveckling 1999–2008

Under perioden har kvinnors genomsnittliga timlön motsvarat ca 90 procent av mäns lön. Om hänsyn tas till olika strukturella skillnader mellan könen genom s.k. standardvägning kan en stor del av löneskillnaderna förklaras. Standardvägda uppgifter, senast för år 2007, redovisas i *Lönestrukturstatistik, hela ekonomin* på SCB:s webbplats, [www.scb.se](http://www.scb.se). År 2007 motsvarade kvinnors genomsnittliga timlön efter standardvägning 94 procent av mäns lön.

### Genomsnittlig timlön (lön för arbetad tid) och procentuell förändring sedan föregående år

År	Kvinnor		Män		Totalt	
	Lön	%	Lön	%	Lön	%
1999	91,30	2,8	101,60	2,5	99,10	2,6
2000	93,80	2,7	105,60	4,0	102,70	3,6
2001	97,80	4,3	109,40	3,5	106,50	3,7
2002	100,50	2,8	112,60	2,9	109,60	2,9
2003	104,10	3,6	116,60	3,6	113,50	3,6
2004	107,40	3,2	120,20	3,1	117,00	3,1
2005	110,10	2,5	123,10	2,4	119,90	2,5
2006	113,70	3,3	126,80	3,0	123,50	3,0
2007	119,20	4,8	131,90	4,0	128,60	4,1
2008	123,40	3,5	137,30	4,1	133,60	3,9

## Reallöneutveckling inom industrin 1955–2008

Reallöneutvecklingen, d.v.s. förändringen av lörens köpkraft med hänsyn till prisförändringar, har för arbetare inom gruv- och tillverkningsindustrin varit positiv med undantag för perioden 1977–1983 och det tidiga 90-talet. 1996 nåddes toppen med 7,4 procents reallöneökning. Därefter minskade ökningstakten t.o.m. 2002 för att åter öka fram till 2004 till följd av minskad inflation i kombination med i stort sett konstant löneökningstakt. Fram till 2008 har löneökningen, med undantag för 2007, varit avtagande. Reallöneökningstakten 2008 var 0,4 procent. Konsumentprisindex, som har använts för att beräkna inflation

och reallön, är ett genomsnitt för hela året. Diagrammet nedan visar nominell löneutveckling och reallöneutveckling mellan 1955 och 2008. Ytterligare uppgifter om löneutvecklingen inom industrin redovisas i tabell 10.

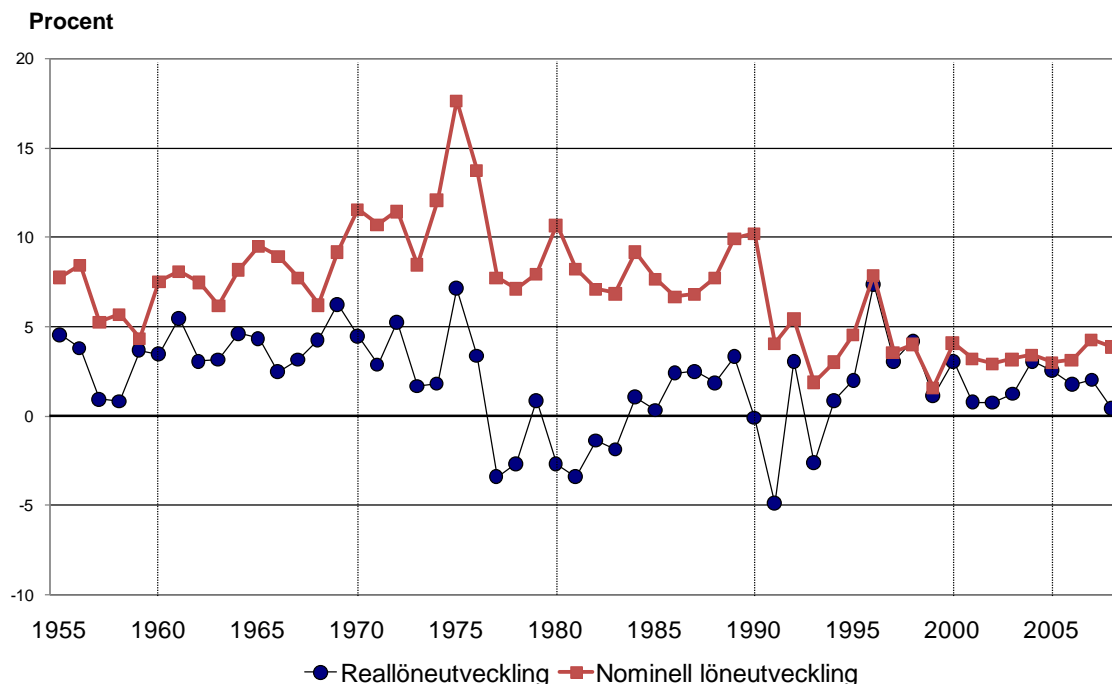

## Lönespridning

Diagrammet nedan visar lönespridningen för kvinnor och män i några utvalda yrkesgrupper. Boxarna i diagrammet anger undre kvartilen (vänstra kanten av boxen), medianen (linjen i boxen) samt övre kvartilen (högra kanten av boxen). Med undre kvartil, median och övre kvartil menas att 25, 50 respektive 75 procent av individerna har en lägre lön än värdet.

Lönespridningen är betydligt mindre bland arbetare än bland tjänstemän. Kvoten mellan den övre och den undre kvartilen är 1,28 för arbetare mot 1,58 för tjänstemän i privat sektor.

Lönebegreppet i diagrammet är *Totallön*. Diagrammet ger en fingervisning om hur lönespridningen ser ut, men utan vetskap om de bakomliggande strukturerna i respektive yrkesgrupp är det vanskligt att tolka skillnader mellan kvinnor och män i en yrkesgrupp. De kan till exempel bero på att kvinnor och män återfinns inom olika yrken med olika lönenivåer. Skillnader i ålderssammansättning eller utbildning är andra exempel på faktorer som förklarar löneskillnader mellan olika grupper.

Uppgifterna i tabellerna i denna publikation indelas enligt Standard för svensk yrkesklassificering (SSYK) på tresiffrig nivå (yrkesgrupper). Uppgifter fördelade på SSYK fyrsiffrig nivå (yrke) avseende 2008 publiceras i statistikdatabasen på [www.scb.se](http://www.scb.se) i samband med publiceringen av detta Statistiska meddelande, samt tillsammans med statistiken för offentlig sektor i *Lönestrukturstatistik, hela ekonomin* i september 2009.

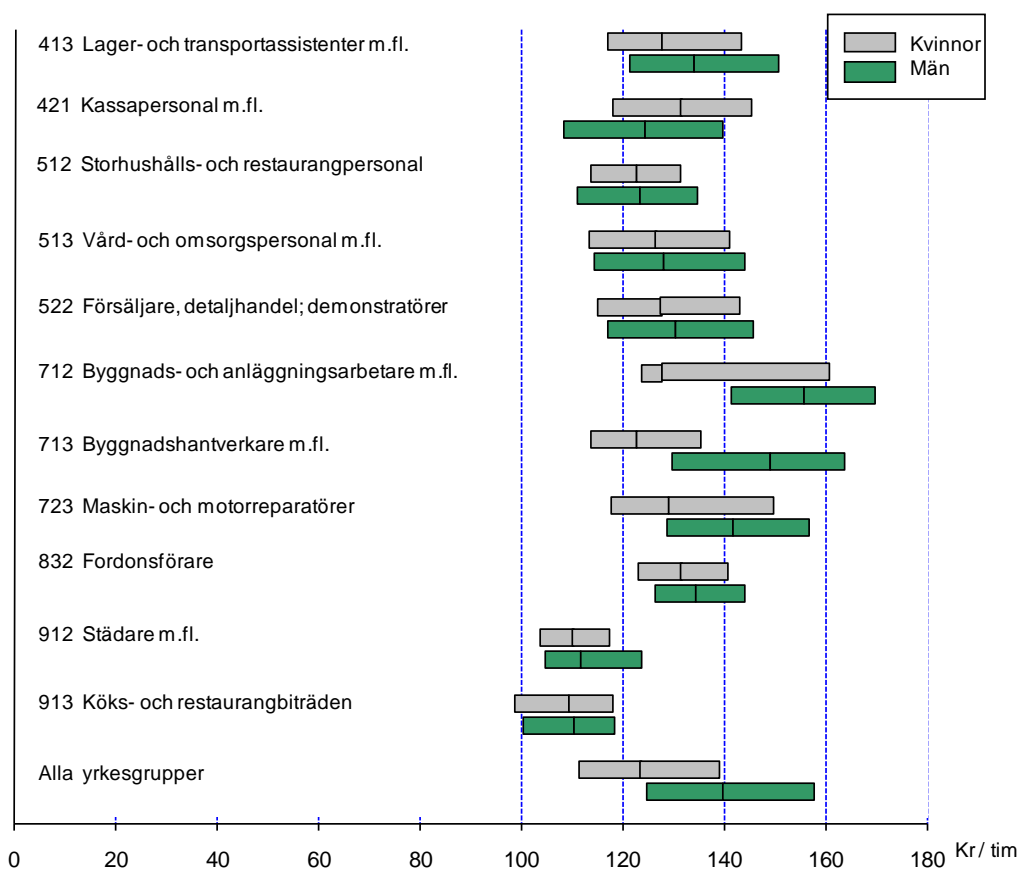

Tolka diagrammet så här:



Undre kvartil      Median      Övre kvartil

Undre kvartil - 25 procent av individerna har lägre lön  
 Median - 50 procent av individerna har lägre lön  
 Övre kvartil - 75 procent av individerna har lägre lön

# Tabeller

## Teckenförklaring

Explanation of symbols

..	Uppgift inte tillgänglig, för osäker för att anges eller bortagen av sekretesskäl	Data not available, too uncertain or not published for reasons of confidentiality
----	---	---

### 1. Privat sektor, arbetare 2008. **Genomsnittlig total timlön i kronor efter region<sup>1</sup> och kön**

1. Private sector, manual workers 2008. Average hourly wages in SEK by region and sex

Region	Antal			Total timlön		
	Kvinnor	Män	Totalt	Kvinnor	Män	Totalt
Samtliga	373 000	814 100	1 187 100	127,40	143,10	138,90
1 Stockholm	77 200	148 300	225 400	129,00	143,30	139,20
2 Östra Mellansverige	61 500	135 400	196 900	126,00	142,40	138,00
3 Småland med öarna	35 200	92 300	127 500	126,90	138,50	135,70
4 Sydsverige	56 700	117 100	173 800	125,20	142,20	137,50
5 Västsverige	82 100	165 500	247 600	128,40	146,10	141,10
6 Norra Mellansverige	30 400	81 300	111 800	128,50	142,80	139,60
7 Mellersta Norrland	11 800	28 900	40 700	125,90	142,10	138,10
8 Övre Norrland	18 200	45 200	63 400	127,50	147,00	142,10

1) Regionerna är indelade enligt följande: 1: Stockholms län, 2: Södermanlands, Uppsala, Västmanlands, Örebro och Östergötlands län, 3: Gotlands, Kalmar, Kronobergs och Jönköpings län, 4: Blekinge och Skåne län, 5: Västra Götalands och Hallands län, 6: Gävleborgs, Dalarnas och Värmlands län, 7: Jämtlands och Västernorrlands län, 8: Norrbottens och Västerbottens län. Kvaliteten på denna variabel kan vara bristfällig, dels p.g.a. att urvalet inte tar hänsyn till region, dels p.g.a. samredovisning, d.v.s. att all personal på företaget redovisas på en region.

## 2. Privat sektor, arbetare 2008<sup>1</sup>. Genomsnittlig total timlön och lönespridning i kronor efter yrkesgrupp (SSYK) och kön

2. Private sector, manual workers 2008. Average total hourly wages and wage dispersion in SEK by occupational group (SSYK) and sex

För förklaring av spridningsmått se Fakta om statistiken, avsnitt Detta omfattar statistiken – Statistiska mått.

SSYK	Yrkesgrupp	Kön	Antal	Total timlön			
				Genomsnitt	Undre kvartil	Median	Övre kvartil
	Samtliga	Kvinnor	373 000	127,40	111,00	123,20	138,70
		Män	814 100	143,10	124,30	139,50	157,20
		Totalt	1 187 100	138,90	118,80	134,10	152,40
413	Lager- och transportassistenter m.fl.	Kvinnor	8 000	132,30	116,60	127,40	143,30
		Män	31 300	138,70	121,10	133,70	150,50
		Totalt	39 300	137,50	120,10	132,40	149,20
419	Övrig kontorspersonal	Kvinnor	4 900	128,00	108,90	128,50	155,40
		Män	1 900	124,00	109,20	123,70	129,10
		Totalt	6 800	126,70	109,20	125,50	147,10
421	Kassapersonal m.fl.	Kvinnor	16 100	129,30	117,60	131,20	145,30
		Män	2 400	124,60	108,00	124,00	139,30
		Totalt	18 500	128,60	116,60	129,90	144,50
422	Kundinformatörer	Kvinnor	8 100	126,10	113,60	124,30	133,40
		Män	4 800	131,40	120,50	130,20	142,00
		Totalt	12 900	128,10	116,00	126,70	138,00
512	Storhushålls- och restaurangpersonal	Kvinnor	18 700	122,70	113,30	122,40	131,10
		Män	16 400	123,70	110,60	123,10	134,20
		Totalt	35 200	123,20	112,50	122,70	132,50
513	Vård- och omsorgspersonal m.fl.	Kvinnor	23 900	130,60	113,10	126,20	141,00
		Män	8 400	132,50	114,00	127,70	143,60
		Totalt	32 200	131,10	113,20	126,60	141,70
514	Frisörer och annan servicepersonal, personliga tjänster	Kvinnor	4 900	129,70	111,50	127,60	145,40
		Män	900	126,20	103,10	119,80	132,10
		Totalt	5 800	129,10	110,40	125,50	143,90
515	Säkerhetspersonal	Kvinnor	3 600	135,20	126,70	134,10	144,50
		Män	10 100	141,10	130,70	140,00	150,60
		Totalt	13 700	139,50	129,10	138,20	149,10
522	Försäljare, detaljhandel; demonstratörer m.fl.	Kvinnor	107 400	129,10	114,80	127,20	142,70
		Män	53 400	132,20	116,80	130,00	145,40
		Totalt	160 800	130,20	115,10	128,60	143,50

1) Vid jämförelser med tidigare år kan lönenivån för vissa grupper ha ändrats kraftigt p.g.a. strukturella förändringar och/eller rotation i urvalet.



**2. forts**

SSYK	Yrkesgrupp	Kön	Antal	Total timlön			
				Genomsnitt	Undre kvartil	Median	Övre kvartil
611	Växtodlare inom jordbruk och trädgård	Kvinnor	2 700	119,60	111,20	118,40	124,90
		Män	8 000	128,10	114,40	123,80	138,30
		Totalt	10 700	126,10	113,60	122,10	135,20
612	Djuruppfödare och djurskötare	Kvinnor	3 700	115,60	101,70	116,90	125,10
		Män	2 400	118,90	101,60	115,00	130,90
		Totalt	6 100	117,20	101,60	116,10	128,00
613	Växtodlare och djuruppfödare, blandad drift	Kvinnor	..	..	..	..	..
		Män	..	..	..	..	..
		Totalt	..	..	..	..	..
614	Skogsbrukare	Kvinnor	200	134,70	119,60	130,50	148,10
		Män	2 800	138,40	123,90	135,70	150,80
		Totalt	3 000	138,20	123,60	135,50	150,80
711	Gruv- och bergarbetare, stenhuggare	Kvinnor	100	158,70	127,10	160,30	203,30
		Män	1 900	184,00	150,60	196,30	221,50
		Totalt	2 000	182,50	148,80	195,20	220,00
712	Byggnads- och anläggningsarbetare m.fl.	Kvinnor	1 500	138,00	123,40	127,40	160,60
		Män	80 400	154,40	141,10	155,30	169,20
		Totalt	81 900	154,20	140,20	154,90	168,80
713	Byggnadshantverkare m.fl.	Kvinnor	2 800	127,20	113,30	122,50	135,20
		Män	63 300	150,30	129,50	148,60	163,20
		Totalt	66 100	149,40	128,10	147,30	161,80
714	Målare, lackerare, skorstensfejare m.fl.	Kvinnor	1 000	132,30	112,50	131,00	148,70
		Män	18 000	145,30	132,30	145,90	153,30
		Totalt	19 000	144,70	132,10	145,00	152,90
721	Gjutare, svetsare, plåtslagare m.fl.	Kvinnor	800	136,10	119,00	130,60	145,90
		Män	27 700	144,40	130,70	142,60	156,10
		Totalt	28 500	144,20	130,30	142,30	156,00
722	Smeder, verktygsmakare m.fl.	Kvinnor	500	132,40	113,40	131,60	143,10
		Män	9 200	147,20	134,80	144,60	157,60
		Totalt	9 600	146,50	133,90	144,00	157,20
723	Maskin- och motorreparatörer	Kvinnor	900	133,80	117,50	128,70	149,40
		Män	43 100	143,90	128,20	141,40	156,40
		Totalt	44 000	143,70	127,90	141,10	156,10

**2. forts**

SSYK	Yrkesgrupp	Kön	Antal	Total timlön			
				Genomsnitt	Undre kvartil	Median	Övre kvartil
724	Elmontörer, tele- och elektronikreparatörer m.fl.	Kvinnor	1 000	121,80	105,10	120,90	133,40
		Män	17 500	149,20	128,50	147,80	161,40
		Totalt	18 500	147,90	125,50	146,30	161,40
731	Finmekaniker m.fl.	Kvinnor	..	..	..	..	..
		Män	1 300	149,30	134,20	145,50	165,50
		Totalt	1 500	147,50	130,80	143,60	161,50
732	Drejare, glashyttarbetare, dekormålare m.fl.	Kvinnor	300	122,40	106,60	121,80	127,90
		Män	500	143,20	134,50	140,50	151,20
		Totalt	800	136,10	118,30	136,10	144,30
734	Grafiker m.fl.	Kvinnor	1 500	142,00	123,90	135,90	156,50
		Män	3 100	154,00	125,50	148,40	179,30
		Totalt	4 600	150,40	125,50	143,00	172,60
741	Slaktare, bagare, konditorer m.fl.	Kvinnor	2 200	122,00	109,80	123,60	132,90
		Män	4 200	138,00	114,20	137,30	157,90
		Totalt	6 300	132,80	111,80	130,30	151,60
742	Möbelsnickare, modellsnickare m.fl.	Kvinnor	300	119,50	115,00	118,70	126,70
		Män	1 800	128,10	119,60	125,10	133,00
		Totalt	2 200	126,90	118,60	123,80	132,40
743	Skräddare, tillskärare, tapetserare m.fl.	Kvinnor	1 100	126,00	117,10	125,00	133,00
		Män	400	130,70	115,10	125,00	138,20
		Totalt	1 500	127,30	116,10	125,00	133,00
811	Malmförädlingsoperatörer, brunnsbore m.fl.	Kvinnor	..	..	..	..	..
		Män	1 300	178,60	152,80	173,10	204,70
		Totalt	1 300	178,60	152,80	173,10	205,20
812	Processoperatörer vid stål- och metallverk	Kvinnor	1 600	161,20	139,70	168,30	183,00
		Män	12 000	163,40	142,00	165,30	186,80
		Totalt	13 500	163,20	142,00	165,60	186,00
813	Processoperatörer, glas- och keramiska produkter	Kvinnor	400	138,70	124,00	134,80	170,10
		Män	1 100	152,10	134,40	150,90	175,60
		Totalt	1 500	149,10	131,70	147,40	173,90
814	Processoperatörer, trä- och pappersindustri	Kvinnor	2 200	162,30	144,70	164,80	182,10
		Män	17 100	167,60	148,70	171,40	191,30
		Totalt	19 200	167,10	148,10	170,70	190,30

**2. forts**

SSYK	Yrkesgrupp	Kön	Antal	Total timlön			
				Genomsnitt	Undre kvartil	Median	Övre kvartil
815	Processoperatörer, kemisk basindustri	Kvinnor	700	166,40	144,00	164,20	190,60
		Män	4 400	181,50	158,70	183,30	206,50
		Totalt	5 100	179,60	155,70	181,10	204,60
816	Driftmaskinister m.fl.	Kvinnor	200	162,70	138,30	163,50	184,50
		Män	1 900	164,60	141,10	160,80	193,00
		Totalt	2 000	164,50	141,10	161,40	192,80
817	Industrirobotoperatörer	Kvinnor	..	..	..	..	..
		Män	900	160,70	137,20	158,30	183,50
		Totalt	1 000	160,10	135,90	157,70	183,50
821	Maskinoperatörer, metall- och mineral-behandling	Kvinnor	5 400	142,50	121,00	138,40	158,50
		Män	43 400	148,90	129,80	144,80	165,30
		Totalt	48 800	148,20	129,00	144,00	164,80
822	Maskinoperatörer, kemisk-teknisk industri	Kvinnor	3 800	141,20	122,40	136,10	157,20
		Män	7 500	146,30	125,50	142,60	163,20
		Totalt	11 300	144,70	125,50	140,90	161,00
823	Maskinoperatörer, gummi- och plast-industri	Kvinnor	3 800	135,00	121,30	132,10	148,40
		Män	8 900	146,10	130,00	142,80	159,50
		Totalt	12 700	143,00	126,40	139,60	156,50
824	Maskinoperatörer, trävaruindustri	Kvinnor	2 000	134,80	123,60	131,60	143,70
		Män	11 000	134,80	121,90	131,60	143,90
		Totalt	12 900	134,80	122,00	131,60	143,90
825	Maskinoperatörer, grafisk industri, pappersvaruindustri	Kvinnor	1 300	138,90	119,50	133,50	153,80
		Män	7 000	160,70	140,40	158,10	178,90
		Totalt	8 400	157,30	135,30	154,50	175,30
826	Maskinoperatörer, textil-, skinn- och läderindustri	Kvinnor	2 200	121,90	110,60	117,60	128,50
		Män	2 000	134,70	118,70	132,20	150,50
		Totalt	4 200	128,20	113,00	123,30	140,20
827	Maskinoperatörer, livsmedelsindustri m.m.	Kvinnor	5 800	136,80	123,50	135,40	148,20
		Män	9 000	142,60	127,20	140,50	157,10
		Totalt	14 800	140,40	125,80	138,50	154,40
828	Montörer	Kvinnor	11 100	131,10	115,10	126,80	142,30
		Män	36 900	141,80	124,60	138,70	153,00
		Totalt	48 000	139,50	121,90	135,40	151,20

**2. forts**

SSYK	Yrkesgrupp	Kön	Antal	Total timlön			
				Genomsnitt	Undre kvartil	Median	Övre kvartil
829	Övriga maskinoperatörer och montörer	Kvinnor	8 200	138,30	120,90	132,30	150,30
		Män	23 700	145,70	127,20	141,70	161,00
		Totalt	31 900	143,90	125,00	139,10	158,10
831	Lokförare m.fl.	Kvinnor	..	..	..	..	..
		Män	..	..	..	..	..
		Totalt	..	..	..	..	..
832	Fordonsförare	Kvinnor	6 200	131,20	122,60	131,30	140,50
		Män	78 500	135,40	126,10	134,00	143,80
		Totalt	84 700	135,20	125,70	133,80	143,40
833	Maskinförare	Kvinnor	1 200	143,90	122,60	142,20	156,00
		Män	27 400	143,90	127,60	140,70	159,10
		Totalt	28 600	143,90	127,40	140,80	159,10
912	Städare m.fl.	Kvinnor	36 800	112,30	103,40	110,00	117,20
		Män	13 000	116,90	104,50	111,40	123,20
		Totalt	49 900	113,50	103,90	110,30	118,60
913	Köks- och restaurangbiträden	Kvinnor	28 300	110,70	98,40	109,10	117,90
		Män	13 400	111,60	100,00	110,00	117,90
		Totalt	41 700	111,00	99,40	109,30	117,90
914	Tidningsdistributörer, vaktmästare m.fl.	Kvinnor	800	120,30	107,60	115,40	126,90
		Män	4 000	118,10	100,30	116,90	133,90
		Totalt	4 800	118,30	101,90	116,40	132,60
915	Renhållnings- och återvinningsarbetare	Kvinnor	500	132,30	123,10	128,70	139,30
		Män	6 000	134,40	124,50	131,20	141,20
		Totalt	6 500	134,30	124,40	131,20	141,00
919	Övrigt servicearbete utan krav på särskild yrkesutbildning	Kvinnor	..	..	..	..	..
		Män	15 700	122,60	108,80	112,50	127,00
		Totalt	26 000	118,90	108,10	111,80	120,50
921	Medhjälpare inom jordbruk, trädgård, skogsbruk och fiske	Kvinnor	1 600	110,50	96,30	109,00	119,00
		Män	1 700	111,90	97,20	110,30	125,00
		Totalt	3 300	111,30	97,20	109,00	123,30
931	Grovarbetare inom bygg och anläggning	Kvinnor	..	..	..	..	..
		Män	3 300	140,00	125,50	140,40	152,90
		Totalt	3 400	139,90	125,00	140,40	152,40

**2. forts**

SSYK	Yrkesgrupp	Kön	Antal	Total timlön			
				Genomsnitt	Undre kvartil	Median	Övre kvartil
932	Handpaketerare och andra fabriks- arbetare	Kvinnor	8 300	127,60	114,40	122,10	135,30
		Män	16 500	134,60	118,40	129,70	144,90
		Totalt	24 800	132,30	116,70	127,10	142,10
933	Godshanterare, expressbud m.fl.	Kvinnor	1 200	139,50	125,50	135,30	148,70
		Män	10 700	151,70	131,80	144,90	163,10
		Totalt	11 900	150,50	131,10	144,00	161,40
Yrke okänt		Kvinnor	2 000	128,40	110,20	124,40	137,30
		Män	3 000	139,50	120,70	133,10	151,20
		Totalt	5 100	135,90	115,60	130,00	144,60

### 3. Privat sektor, arbetare 2008<sup>1</sup>. **Genomsnittlig timlön i kronor efter yrkesgrupp (SSYK) och kön**

3. Private sector, manual workers 2008. Average hourly wages in SEK by occupational group (SSYK) and sex

SSYK	Yrkesgrupp	Kön	Antal	95% KI för Antal	Tid- och prestationslön	Lön för arbetad tid	Totallön	95% KI för Totallön
	Samtliga	Kvinnor	373 000	± 15 651	115,20	123,40	127,40	± 0,70
Män		814 100	± 19 545	131,30	137,30	143,10	± 0,65	
Totalt		1 187 100	± 26 709	127,00	133,60	138,90	± 0,58	
413	Lager- och transportassistenter m.fl.	Kvinnor	8 000	± 1 171	122,00	127,10	132,30	± 2,84
Män		31 300	± 2 814	126,40	132,90	138,70	± 1,71	
Totalt		39 300	± 3 375	125,60	131,80	137,50	± 1,65	
419	Övrig kontorspersonal	Kvinnor	4 900	± 1 527	122,50	124,00	128,00	± 7,55
Män		1 900	± 907	118,00	119,50	124,00	± 4,74	
Totalt		6 800	± 1 873	121,00	122,50	126,70	± 5,79	
421	Kassapersonal m.fl.	Kvinnor	16 100	± 4 706	110,40	127,30	129,30	± 3,71
Män		2 400	± 1 076	108,40	122,70	124,60	± 9,18	
Totalt		18 500	± 5 519	110,10	126,60	128,60	± 4,09	
422	Kundinformatörer	Kvinnor	8 100	± 1 867	114,20	120,60	126,10	± 2,89
Män		4 800	± 2 911	115,80	127,70	131,40	± 2,38	
Totalt		12 900	± 4 145	114,80	123,20	128,10	± 2,61	
512	Storhushålls- och restaurangpersonal	Kvinnor	18 700	± 3 706	112,90	117,10	122,70	± 2,26
Män		16 400	± 2 593	113,70	117,60	123,70	± 3,30	
Totalt		35 200	± 5 540	113,30	117,30	123,20	± 2,10	
513	Vård- och omsorgspersonal m.fl.	Kvinnor	23 900	± 2 600	117,60	125,80	130,60	± 2,30
Män		8 400	± 1 040	118,10	127,50	132,50	± 2,85	
Totalt		32 200	± 3 343	117,70	126,20	131,10	± 2,09	
514	Frisörer och annan servicepersonal, personliga tjänster	Kvinnor	4 900	± 881	122,80	125,40	129,70	± 4,76
Män		900	± 363	119,00	121,50	126,20	± 7,62	
Totalt		5 800	± 1 031	122,20	124,80	129,10	± 4,46	
515	Säkerhetspersonal	Kvinnor	3 600	± 193	121,80	130,20	135,20	± 0,44
Män		10 100	± 923	125,00	135,80	141,10	± 1,01	
Totalt		13 700	± 1 033	124,20	134,30	139,50	± 0,76	
522	Försäljare, detaljhandel; demonstratörer m.fl.	Kvinnor	107 400	± 12 266	112,90	127,40	129,10	± 1,63
Män		53 400	± 6 338	118,40	128,40	132,20	± 2,20	
Totalt		160 800	± 14 907	114,90	127,80	130,20	± 1,52	

1) Vid jämförelser med tidigare år kan lönenivån för vissa grupper ha ändrats kraftigt p.g.a. strukturella förändringar och/eller rotation i urvalet.

**3. forts**

SSYK	Yrkesgrupp	Kön	Antal	95% KI för Antal	Tid- och presta- tions- lön	Lön för arbetad tid	Totallön	95% KI för Totallön
611	Växtodlare inom jordbruk och trädgård	Kvinnor	2 700	± 683	113,90	115,30	119,60	± 2,67
		Män	8 000	± 2 254	123,20	123,50	128,10	± 4,45
		Totalt	10 700	± 2 555	121,00	121,60	126,10	± 3,70
612	Djuruppfödare och djurskötare	Kvinnor	3 700	± 1 161	108,10	112,20	115,60	± 4,22
		Män	2 400	± 657	113,80	115,80	118,90	± 6,95
		Totalt	6 100	± 1 466	110,80	113,90	117,20	± 4,39
613	Växtodlare och djuruppfödare, blandad drift	Kvinnor	..	..	..	..	..	..
		Män	..	..	..	..	..	..
		Totalt	..	..	..	..	..	..
614	Skogsbrukare	Kvinnor	200	± 15	120,60	128,50	134,70	± 4,02
		Män	2 800	± 1 038	128,70	132,90	138,40	± 6,71
		Totalt	3 000	± 1 039	128,30	132,70	138,20	± 6,35
711	Gruv- och bergarbetare, stenhuggare	Kvinnor	100	± 19	140,00	153,20	158,70	± 8,70
		Män	1 900	± 269	162,90	177,10	184,00	± 9,41
		Totalt	2 000	± 274	161,50	175,70	182,50	± 8,92
712	Byggnads- och anläggningsarbetare m.fl.	Kvinnor	1 500	± 889	132,00	133,00	138,00	± 14,39
		Män	80 400	± 10 874	147,80	148,90	154,40	± 2,48
		Totalt	81 900	± 11 253	147,50	148,60	154,20	± 2,45
713	Byggnadshantverkare m.fl.	Kvinnor	2 800	± 649	120,30	121,80	127,20	± 4,85
		Män	63 300	± 8 402	141,90	142,70	150,30	± 2,77
		Totalt	66 100	± 8 510	141,00	141,90	149,40	± 2,71
714	Målare, lackerare, skorstensfejare m.fl.	Kvinnor	1 000	± 372	121,90	127,40	132,30	± 6,52
		Män	18 000	± 5 479	138,70	140,90	145,30	± 2,80
		Totalt	19 000	± 5 599	137,90	140,30	144,70	± 2,80
721	Gjutare, svetsare, plåtslagare m.fl.	Kvinnor	800	± 187	125,20	130,80	136,10	± 3,15
		Män	27 700	± 4 495	135,70	138,90	144,40	± 1,64
		Totalt	28 500	± 4 536	135,40	138,70	144,20	± 1,62
722	Smeder, verktygsmakare m.fl.	Kvinnor	500	± 242	121,70	126,40	132,40	± 14,73
		Män	9 200	± 1 811	137,20	141,00	147,20	± 4,47
		Totalt	9 600	± 1 888	136,40	140,30	146,50	± 4,63
723	Maskin- och motorreparatörer	Kvinnor	900	± 208	121,70	128,20	133,80	± 5,36
		Män	43 100	± 3 390	134,00	137,00	143,90	± 1,55
		Totalt	44 000	± 3 430	133,80	136,80	143,70	± 1,54

**3. forts**

SSYK	Yrkesgrupp	Kön	Antal	95% KI för Antal	Tid- och presta- tions- lön	Lön för arbetad tid	Totallön	95% KI för Totallön
724	Elmontörer, tele- och elektronikrepara- törer m.fl.	Kvinnor	1 000	± 313	111,20	116,70	121,80	± 2,69
		Män	17 500	± 5 637	137,40	140,50	149,20	± 4,25
		Totalt	18 500	± 5 656	136,20	139,40	147,90	± 4,37
731	Finmekaniker m.fl.	Kvinnor	..	..	..	..	..	..
		Män	1 300	± 806	135,60	139,50	149,30	± 9,50
		Totalt	1 500	± 835	134,20	138,00	147,50	± 10,53
732	Drejare, glashyttarbetare, dekora- tionsmålare m.fl.	Kvinnor	300	± 262	117,60	118,40	122,40	± 6,13
		Män	500	± 168	134,50	137,60	143,20	± 7,41
		Totalt	800	± 396	128,70	131,00	136,10	± 8,16
734	Grafiker m.fl.	Kvinnor	1 500	± 217	132,70	136,40	142,00	± 4,02
		Män	3 100	± 626	141,70	148,00	154,00	± 9,59
		Totalt	4 600	± 702	139,00	144,50	150,40	± 6,82
741	Slaktare, bagare, konditorer m.fl.	Kvinnor	2 200	± 988	110,80	118,00	122,00	± 7,37
		Män	4 200	± 1 304	126,70	133,40	138,00	± 9,36
		Totalt	6 300	± 1 733	121,50	128,40	132,80	± 6,49
742	Möbelsnickare, modellsnickare m.fl.	Kvinnor	300	± 225	115,80	116,30	119,50	± 6,04
		Män	1 800	± 571	122,80	123,50	128,10	± 2,77
		Totalt	2 200	± 673	121,90	122,50	126,90	± 2,86
743	Skräddare, tillskärare, tapetserare m.fl.	Kvinnor	1 100	± 462	121,20	121,30	126,00	± 4,31
		Män	400	± 118	124,80	125,20	130,70	± 8,09
		Totalt	1 500	± 488	122,20	122,40	127,30	± 3,93
811	Malmförädlingsoperatörer, brunns- borrhare m.fl.	Kvinnor	..	..	..	..	..	..
		Män	1 300	± 935	152,10	160,70	178,60	± 15,97
		Totalt	1 300	± 937	152,20	161,10	178,60	± 15,40
812	Processoperatörer vid stål- och metall- verk	Kvinnor	1 600	± 148	135,60	155,20	161,20	± 2,21
		Män	12 000	± 947	139,40	156,90	163,40	± 3,00
		Totalt	13 500	± 1 038	139,00	156,70	163,20	± 2,77
813	Processoperatörer, glas- och keramis- ka produkter	Kvinnor	400	± 183	122,80	133,50	138,70	± 6,95
		Män	1 100	± 247	130,40	144,40	152,10	± 6,26
		Totalt	1 500	± 398	128,70	141,90	149,10	± 6,03
814	Processoperatörer, trä- och pappersin- dustri	Kvinnor	2 200	± 222	128,40	156,60	162,30	± 1,98
		Män	17 100	± 1 446	133,20	160,70	167,60	± 2,59
		Totalt	19 200	± 1 567	132,70	160,20	167,10	± 2,38



**3. forts**

SSYK	Yrkesgrupp	Kön	Antal	95% KI för Antal	Tid- och presta- tions- lön	Lön för arbetad tid	Totallön	95% KI för Totallön
815	Processoperatörer, kemisk basindustri	Kvinnor	700 ±	70	137,80	160,00	166,40	± 1,63
		Män	4 400 ±	407	148,50	174,00	181,50	± 3,16
		Totalt	5 100 ±	444	147,20	172,20	179,60	± 2,91
816	Driftmaskinister m.fl.	Kvinnor	200 ±	31	140,50	156,40	162,70	± 6,58
		Män	1 900 ±	376	143,50	156,30	164,60	± 4,94
		Totalt	2 000 ±	380	143,40	156,30	164,50	± 4,69
817	Industrirobotoperatörer	Kvinnor	..	..	..	..	..	..
		Män	900 ±	260	139,80	154,30	160,70	± 7,95
		Totalt	1 000 ±	271	139,50	153,70	160,10	± 7,63
821	Maskinoperatörer, metall- och mineral- behandling	Kvinnor	5 400 ±	590	128,20	137,00	142,50	± 2,59
		Män	43 400 ±	3 802	134,00	142,80	148,90	± 1,92
		Totalt	48 800 ±	4 073	133,40	142,20	148,20	± 1,82
822	Maskinoperatörer, kemisk-teknisk industri	Kvinnor	3 800 ±	509	123,70	135,80	141,20	± 2,60
		Män	7 500 ±	1 091	129,90	140,30	146,30	± 3,02
		Totalt	11 300 ±	1 408	127,90	138,80	144,70	± 2,48
823	Maskinoperatörer, gummi- och plast- industri	Kvinnor	3 800 ±	867	118,10	129,20	135,00	± 5,17
		Män	8 900 ±	1 628	127,10	140,00	146,10	± 2,66
		Totalt	12 700 ±	2 428	124,60	137,00	143,00	± 3,21
824	Maskinoperatörer, trävaruindustri	Kvinnor	2 000 ±	334	123,60	129,80	134,80	± 2,65
		Män	11 000 ±	2 008	123,90	129,80	134,80	± 3,50
		Totalt	12 900 ±	2 153	123,80	129,80	134,80	± 3,14
825	Maskinoperatörer, grafisk industri, pappersvaruindustri	Kvinnor	1 300 ±	292	123,90	133,80	138,90	± 3,89
		Män	7 000 ±	882	139,70	154,70	160,70	± 2,48
		Totalt	8 400 ±	1 056	137,30	151,50	157,30	± 2,52
826	Maskinoperatörer, textil-, skinn- och läderindustri	Kvinnor	2 200 ±	219	114,40	117,40	121,90	± 1,00
		Män	2 000 ±	118	122,40	129,70	134,70	± 1,17
		Totalt	4 200 ±	286	118,30	123,40	128,20	± 0,92
827	Maskinoperatörer, livsmedelsindustri m.m.	Kvinnor	5 800 ±	671	119,90	131,70	136,80	± 2,20
		Män	9 000 ±	960	123,60	136,70	142,60	± 2,29
		Totalt	14 800 ±	1 452	122,20	134,90	140,40	± 1,95
828	Montörer	Kvinnor	11 100 ±	961	121,60	125,80	131,10	± 2,00
		Män	36 900 ±	4 756	130,60	135,50	141,80	± 1,63
		Totalt	48 000 ±	5 076	128,60	133,40	139,50	± 1,62

**3. forts**

SSYK	Yrkesgrupp	Kön	Antal	95% KI för Antal	Tid- och presta- tions- lön	Lön för arbetad tid	Totallön	95% KI för Totallön
829	Övriga maskinoperatörer och montörer	Kvinnor	8 200 ±	944	124,50	133,00	138,30	± 2,65
		Män	23 700 ±	2 500	131,50	139,80	145,70	± 1,85
		Totalt	31 900 ±	3 214	129,80	138,10	143,90	± 1,93
831	Lokförare m.fl.	Kvinnor	..	..	..	..	..	..
		Män	..	..	..	..	..	..
		Totalt	..	..	..	..	..	..
832	Fordonsförare	Kvinnor	6 200 ±	1 139	121,80	126,70	131,20	± 2,62
		Män	78 500 ±	9 468	124,80	130,70	135,40	± 2,01
		Totalt	84 700 ±	10 098	124,60	130,40	135,20	± 1,93
833	Maskinförare	Kvinnor	1 200 ±	433	127,40	138,20	143,90	± 3,96
		Män	27 400 ±	5 247	130,50	138,80	143,90	± 5,50
		Totalt	28 600 ±	5 325	130,40	138,80	143,90	± 5,32
912	Städare m.fl.	Kvinnor	36 800 ±	4 261	106,70	108,00	112,30	± 1,31
		Män	13 000 ±	2 579	108,40	112,70	116,90	± 2,66
		Totalt	49 900 ±	5 733	107,20	109,30	113,50	± 1,40
913	Köks- och restaurangbiträden	Kvinnor	28 300 ±	6 454	101,80	105,80	110,70	± 2,66
		Män	13 400 ±	3 558	101,30	106,00	111,60	± 2,38
		Totalt	41 700 ±	9 342	101,60	105,80	111,00	± 1,80
914	Tidningsdistributörer, vaktmästare m.fl.	Kvinnor	800 ±	246	111,90	114,20	120,30	± 4,49
		Män	4 000 ±	1 260	111,60	112,60	118,10	± 8,03
		Totalt	4 800 ±	1 356	111,60	112,70	118,30	± 7,40
915	Renhållnings- och återvinningsarbetare	Kvinnor	500 ±	188	122,20	127,00	132,30	± 3,96
		Män	6 000 ±	1 430	126,40	129,00	134,40	± 2,65
		Totalt	6 500 ±	1 565	126,10	128,90	134,30	± 2,63
919	Övrigt servicearbete utan krav på särskild yrkesutbildning	Kvinnor	..	..	..	..	..	..
		Män	15 700 ±	2 029	113,70	117,70	122,60	± 7,67
		Totalt	26 000 ±	2 311	110,90	114,20	118,90	± 5,23
921	Medhjälpare inom jordbruk, trädgård, skogsbruk och fiske	Kvinnor	1 600 ±	642	102,10	107,20	110,50	± 5,32
		Män	1 700 ±	545	107,20	108,70	111,90	± 4,56
		Totalt	3 300 ±	1 014	105,00	108,10	111,30	± 4,07
931	Grovarbetare inom bygg och anläggning	Kvinnor	..	..	..	..	..	..
		Män	3 300 ±	1 394	133,80	134,60	140,00	± 6,19
		Totalt	3 400 ±	1 394	133,70	134,50	139,90	± 6,09

**3. forts**

SSYK	Yrkesgrupp	Kön	Antal	95% KI för Antal	Tid- och presta- tions- lön	Lön för arbetad tid	Totallön	95% KI för Totallön
932	Handpaketerare och andra fabriks- arbetare	Kvinnor	8 300	± 1 039	117,60	123,00	127,60	± 1,64
		Män	16 500	± 1 858	122,60	129,60	134,60	± 1,47
		Totalt	24 800	± 2 633	121,00	127,40	132,30	± 1,44
933	Godshanterare, expressbud m.fl.	Kvinnor	1 200	± 325	128,20	133,60	139,50	± 3,22
		Män	10 700	± 2 439	136,00	144,60	151,70	± 5,37
		Totalt	11 900	± 2 641	135,20	143,50	150,50	± 5,17
	Yrke okänt	Kvinnor	2 000	± 2 383	114,40	125,60	128,40	± 1,80
		Män	3 000	± 1 151	128,00	134,40	139,50	± 5,97
		Totalt	5 100	± 2 867	123,60	131,50	135,90	± 5,05

#### 4. Privat sektor, arbetare 2008<sup>1</sup>. **Genomsnittlig timlön i kronor efter yrkesgrupp<sup>2</sup> (SSYK), ålder och kön**

4. Private sector, manual workers 2008. Average hourly wages in SEK by occupational group (SSYK), age and sex

SSYK	Yrkesgrupp	Ålder									
		Samtliga	18-24	25-29	30-34	35-39	40-44	45-49	50-54	55-59	60-64
Kön	Lönebegrepp										
	Antal anställda										
<b>Samtliga</b>											
Kvinnor	Tid- och prestationslön	115,20	104,90	114,10	117,30	118,40	120,00	119,50	118,50	118,20	118,60
	Lön för arbetad tid	123,40	116,60	123,20	125,10	125,80	127,00	126,30	124,80	124,70	124,20
	Totallön	127,40	119,70	127,00	129,30	130,00	131,30	130,70	129,30	128,80	128,20
	Antal	373 000	99 100	44 900	35 500	40 500	42 800	34 600	28 400	26 600	20 500
Män	Tid- och prestationslön	131,30	116,30	128,80	132,60	136,30	135,50	134,50	134,40	135,70	132,90
	Lön för arbetad tid	137,30	123,00	135,40	138,80	142,60	141,90	140,60	139,90	140,60	136,90
	Totallön	143,10	127,50	140,90	144,70	148,70	148,00	146,90	146,00	146,80	142,60
	Antal	814 100	131 800	93 900	89 700	95 300	103 100	88 100	79 200	72 100	60 900
Totalt	Tid- och prestationslön	127,00	112,30	124,80	128,80	131,70	131,50	130,80	130,70	131,50	129,80
	Lön för arbetad tid	133,60	120,80	132,10	135,50	138,30	138,00	137,00	136,30	136,80	134,10
	Totallön	138,90	124,80	137,10	141,00	143,90	143,70	142,80	142,10	142,40	139,40
	Antal	1 187 100	230 900	138 800	125 200	135 800	145 800	122 800	107 600	98 800	81 400
<b>413 Lager- och transportassistenter m.fl.</b>											
Kvinnor	Tid- och prestationslön	122,00	110,50	118,90	125,00	124,20	125,20	127,40	126,10	128,40	126,90
	Lön för arbetad tid	127,10	117,20	126,10	129,50	129,30	129,80	131,40	130,30	131,50	129,50
	Totallön	132,30	121,80	131,90	135,30	134,50	135,10	136,80	135,40	136,80	134,70
	Antal	8 000	1 900	800	900	900	1 200	800	600	500	400
Män	Tid- och prestationslön	126,40	116,00	122,90	127,40	129,10	129,20	130,50	130,90	129,80	130,10
	Lön för arbetad tid	132,90	123,00	130,80	134,80	136,70	135,30	137,10	136,90	133,90	133,50
	Totallön	138,70	127,40	136,60	141,30	142,90	141,30	142,90	143,00	139,80	139,60
	Antal	31 300	5 400	4 300	4 300	3 400	4 000	2 800	2 600	2 500	2 000
Totalt	Tid- och prestationslön	125,60	114,70	122,30	127,00	128,20	128,30	129,80	130,00	129,50	129,60
	Lön för arbetad tid	131,80	121,60	130,20	133,90	135,30	134,10	135,90	135,70	133,50	132,90
	Totallön	137,50	126,10	135,90	140,20	141,30	140,00	141,60	141,60	139,30	138,80
	Antal	39 300	7 300	5 100	5 200	4 300	5 100	3 600	3 200	3 100	2 400

1) Vid jämförelser med tidigare år kan lönenivån för vissa grupper ha ändrats kraftigt p.g.a. strukturella förändringar och/eller rotation i urvalet.

2) Endast ett urval av 30 stora yrkesgrupper ingår i tabellen. För fler grupper se Sveriges statistiska databaser: [www.scb.se/databaser/ssd.asp](http://www.scb.se/databaser/ssd.asp)

## 4. forts

SSYK	Yrkesgrupp	Ålder									
		Samtliga	18-24	25-29	30-34	35-39	40-44	45-49	50-54	55-59	60-64
Kön	Lönebegrepp										
	Antal anställda										
<b>421</b>	<b>Kassapersonal m.fl.</b>										
Kvinnor	Tid- och prestationslön	110,40	102,50	112,30	113,30	110,50	112,80	113,60	115,30	113,00	113,80
	Lön för arbetad tid	127,30	127,30	133,80	133,50	123,50	129,60	121,70	130,60	126,30	122,40
	Totallön	129,30	128,40	135,50	135,00	126,20	130,80	126,00	134,10	127,20	125,40
	Antal	16 100	5 600	1 700	1 200	1 700	1 500	1 400	800	1 200	1 000
Män	Tid- och prestationslön	108,40	103,00	108,80	113,50	..	..	..	..	..	..
	Lön för arbetad tid	122,70	116,60	124,40	131,50	..	..	..	..	..	..
	Totallön	124,60	117,30	126,40	134,60	..	..	..	..	..	..
	Antal	2 400	1 200	400	200	..	..	..	..	..	..
Totalt	Tid- och prestationslön	110,10	102,60	111,50	113,30	111,30	113,20	113,70	115,60	113,20	113,90
	Lön för arbetad tid	126,60	124,50	131,70	133,20	123,70	130,10	122,20	131,30	126,60	122,60
	Totallön	128,60	125,50	133,50	135,00	126,50	131,50	126,50	134,80	127,50	125,60
	Antal	18 500	6 800	2 100	1 500	1 900	1 600	1 500	900	1 200	1 100
<b>512</b>	<b>Storhushålls- och restaurangpersonal</b>										
Kvinnor	Tid- och prestationslön	112,90	104,90	114,10	112,70	117,70	122,20	113,90	116,90	115,30	115,80
	Lön för arbetad tid	117,10	110,60	120,20	116,40	122,20	124,30	116,30	118,40	117,70	120,00
	Totallön	122,70	115,90	126,40	121,30	127,60	130,80	122,10	124,50	122,10	126,30
	Antal	18 700	5 900	3 300	2 100	1 700	2 100	1 100	1 300	600	700
Män	Tid- och prestationslön	113,70	106,90	113,00	120,00	121,40	116,40	108,20	118,40	113,60	116,90
	Lön för arbetad tid	117,60	112,80	117,20	123,10	124,50	119,20	110,60	122,20	115,00	120,00
	Totallön	123,70	118,40	123,40	129,70	130,90	124,90	117,30	128,20	121,50	128,00
	Antal	16 400	5 000	3 300	2 500	1 400	1 300	1 200	700	600	500
Totalt	Tid- och prestationslön	113,30	105,90	113,40	116,80	119,70	119,70	110,70	117,40	114,40	116,30
	Lön för arbetad tid	117,30	111,70	118,50	120,20	123,50	122,10	113,20	119,60	116,30	120,00
	Totallön	123,20	117,10	124,70	126,10	129,50	128,30	119,40	125,60	121,80	127,10
	Antal	35 200	10 900	6 600	4 500	3 100	3 300	2 400	1 900	1 200	1 200
<b>513</b>	<b>Vård- och omsorgspersonal m.fl.</b>										
Kvinnor	Tid- och prestationslön	117,60	106,30	112,00	115,90	116,20	119,20	122,90	122,30	129,50	121,90
	Lön för arbetad tid	125,80	115,00	119,80	122,80	124,80	127,90	131,20	130,80	137,00	129,80
	Totallön	130,60	118,70	124,50	127,80	129,60	132,80	136,60	135,80	142,50	134,90
	Antal	23 900	4 700	3 300	2 500	2 600	2 800	2 700	2 200	1 900	1 200
Män	Tid- och prestationslön	118,10	106,40	112,40	118,50	121,80	120,00	124,50	122,30	122,70	117,80
	Lön för arbetad tid	127,50	116,00	122,70	128,70	130,60	130,30	132,40	131,00	132,40	125,90
	Totallön	132,50	119,80	126,70	133,50	135,60	135,60	138,20	136,40	139,00	131,10
	Antal	8 400	1 400	1 200	1 100	900	1 100	1 000	800	600	300
Totalt	Tid- och prestationslön	117,70	106,30	112,10	116,60	117,60	119,40	123,30	122,30	127,90	121,10
	Lön för arbetad tid	126,20	115,30	120,60	124,60	126,30	128,50	131,60	130,80	135,90	129,00
	Totallön	131,10	119,00	125,10	129,50	131,10	133,50	137,00	136,00	141,70	134,10
	Antal	32 200	6 100	4 500	3 500	3 500	3 900	3 700	3 000	2 500	1 600

## 4. forts

SSYK	Yrkesgrupp	Ålder										
		Samtliga	18-24	25-29	30-34	35-39	40-44	45-49	50-54	55-59	60-64	
Kön	Lönebegrepp											
	Antal anställda											
<b>515</b>	<b>Säkerhetspersonal</b>											
Kvinnor	Tid- och prestationslön	121,80	114,60	120,90	123,60	124,90	124,80	124,40	123,90	124,90	125,50	
	Lön för arbetad tid	130,20	124,70	129,10	131,80	133,00	132,60	132,90	131,40	131,30	132,10	
	Totallön	135,20	129,40	134,10	136,90	138,20	137,80	138,20	136,40	136,70	137,30	
	Antal	3 600	700	700	600	400	400	300	200	200	100	
Män	Tid- och prestationslön	125,00	115,50	124,30	127,10	128,90	129,20	127,40	129,10	126,70	128,20	
	Lön för arbetad tid	135,80	128,60	135,90	137,40	138,40	138,70	136,80	139,40	136,30	138,60	
	Totallön	141,10	133,50	141,00	142,60	144,00	144,40	142,30	145,10	141,90	144,10	
	Antal	10 100	1 900	2 100	1 600	1 200	1 100	700	600	400	400	
Totalt	Tid- och prestationslön	124,20	115,30	123,40	126,20	127,90	127,90	126,60	127,80	126,20	127,50	
	Lön för arbetad tid	134,30	127,50	134,10	135,90	137,10	137,00	135,80	137,40	134,90	137,00	
	Totallön	139,50	132,30	139,20	141,10	142,60	142,50	141,20	143,00	140,40	142,40	
	Antal	13 700	2 700	2 800	2 200	1 600	1 600	1 000	800	600	500	
<b>522</b>	<b>Försäljare, detaljhandel; demonstratörer m.fl.</b>											
Kvinnor	Tid- och prestationslön	112,90	104,00	113,10	114,40	118,80	117,30	118,90	115,60	115,00	117,60	
	Lön för arbetad tid	127,40	123,90	127,90	128,90	130,90	129,30	129,10	126,60	127,60	127,60	
	Totallön	129,10	125,10	129,60	130,90	133,00	131,20	131,40	128,80	129,20	129,40	
	Antal	107 400	36 600	14 900	10 100	11 000	9 200	8 600	6 000	6 200	4 900	
Män	Tid- och prestationslön	118,40	105,80	118,60	123,50	128,00	127,50	128,70	124,50	127,10	119,60	
	Lön för arbetad tid	128,40	121,40	130,90	132,90	134,20	133,70	132,90	127,90	132,40	122,80	
	Totallön	132,20	123,60	134,50	137,40	139,30	138,90	137,80	132,70	137,40	126,80	
	Antal	53 400	20 100	9 500	5 700	4 300	3 500	3 000	3 000	2 200	2 200	
Totalt	Tid- och prestationslön	114,90	104,70	115,40	118,10	121,90	120,60	121,90	119,00	118,40	118,30	
	Lön för arbetad tid	127,80	122,90	129,10	130,50	132,00	130,80	130,30	127,10	129,00	126,00	
	Totallön	130,20	124,50	131,60	133,50	135,20	133,70	133,30	130,30	131,50	128,50	
	Antal	160 800	56 700	24 400	15 700	15 300	12 600	11 600	9 000	8 300	7 100	
<b>611</b>	<b>Växtodlare inom jordbruk och trädgård</b>											
Kvinnor	Tid- och prestationslön	113,90	106,10	..	113,60	114,60	117,30	115,10	113,90	115,00	111,90	
	Lön för arbetad tid	115,30	109,30	..	114,00	119,00	118,80	115,70	114,00	115,30	115,00	
	Totallön	119,60	112,30	..	118,70	123,60	123,40	120,40	117,70	119,10	119,60	
	Antal	2 700	300	..	200	300	400	300	300	400	200	
Män	Tid- och prestationslön	123,20	110,10	121,10	128,00	123,70	126,80	125,80	121,70	127,30	116,90	
	Lön för arbetad tid	123,50	110,60	121,80	128,10	124,40	126,90	126,00	122,00	127,70	117,20	
	Totallön	128,10	115,00	126,70	133,20	129,20	130,70	131,10	126,80	132,80	121,60	
	Antal	8 000	700	800	800	800	1 600	1 000	800	600	900	
Totalt	Tid- och prestationslön	121,00	108,90	119,30	125,50	121,20	125,10	123,40	119,30	123,20	116,10	
	Lön för arbetad tid	121,60	110,20	120,10	125,70	123,00	125,40	123,70	119,60	123,50	116,90	
	Totallön	126,10	114,20	124,90	130,70	127,70	129,40	128,70	124,10	128,20	121,30	
	Antal	10 700	1 000	1 100	1 000	1 100	1 900	1 300	1 200	1 000	1 100	

## 4. forts

SSYK	Yrkesgrupp	Ålder											
		Samtliga	18-24	25-29	30-34	35-39	40-44	45-49	50-54	55-59	60-64		
Kön	Lönebegrepp												
	Antal anställda												
<b>712</b>	<b>Byggnads- och anläggningsarbetare m.fl.</b>												
Kvinnor	Tid- och prestationslön	132,00	145,10	..	..	..	..	..	..	..	..	..	..
	Lön för arbetad tid	133,00	145,60	..	..	..	..	..	..	..	..	..	..
	Totallön	138,00	151,10	..	..	..	..	..	..	..	..	..	..
	Antal	1 500	600	..	..	..	..	..	..	..	..	..	..
Män	Tid- och prestationslön	147,80	131,40	144,30	148,10	150,30	153,50	152,80	152,50	157,00	153,80		
	Lön för arbetad tid	148,90	132,80	145,20	149,00	151,20	154,40	154,40	153,90	157,80	154,50		
	Totallön	154,40	137,30	150,30	154,30	156,90	160,60	161,00	159,90	164,20	160,50		
	Antal	80 400	14 000	8 900	10 100	10 400	9 400	7 300	6 000	7 600	6 700		
Totalt	Tid- och prestationslön	147,50	132,00	143,50	147,70	149,90	153,40	152,60	152,40	156,90	153,80		
	Lön för arbetad tid	148,60	133,40	144,40	148,70	150,90	154,30	154,20	153,80	157,60	154,40		
	Totallön	154,20	137,80	149,40	154,00	156,50	160,40	160,80	159,80	164,10	160,40		
	Antal	81 900	14 600	9 300	10 200	10 600	9 400	7 400	6 100	7 700	6 700		
<b>713</b>	<b>Byggnadshantverkare m.fl.</b>												
Kvinnor	Tid- och prestationslön	120,30	102,90	..	125,30	122,80	128,60	118,50	117,80	119,50	115,20		
	Lön för arbetad tid	121,80	104,60	..	126,90	125,40	129,40	119,60	119,20	121,10	116,70		
	Totallön	127,20	109,20	..	132,60	130,90	135,50	124,90	124,30	126,50	121,50		
	Antal	2 800	200	..	200	400	500	400	400	300	400		
Män	Tid- och prestationslön	141,90	121,20	143,70	144,60	153,50	147,60	144,40	143,10	141,50	136,80		
	Lön för arbetad tid	142,70	121,70	144,10	145,80	154,10	148,90	145,40	144,20	142,60	137,40		
	Totallön	150,30	128,20	150,80	153,50	162,10	157,00	155,20	151,70	149,50	144,00		
	Antal	63 300	7 800	6 400	6 400	7 500	7 700	7 600	6 600	6 600	6 800		
Totalt	Tid- och prestationslön	141,00	120,90	143,20	144,00	152,10	146,60	143,30	141,90	140,80	135,70		
	Lön för arbetad tid	141,90	121,30	143,60	145,30	152,80	147,80	144,30	143,00	141,90	136,30		
	Totallön	149,40	127,80	150,20	152,90	160,60	155,70	153,90	150,40	148,80	142,90		
	Antal	66 100	8 000	6 600	6 600	7 900	8 100	8 000	6 900	6 900	7 200		
<b>714</b>	<b>Målare, lackerare, skorstensfejare m.fl.</b>												
Kvinnor	Tid- och prestationslön	121,90	..	..	..	..	..	..	..	..	..		
	Lön för arbetad tid	127,40	..	..	..	..	..	..	..	..	..		
	Totallön	132,30	..	..	..	..	..	..	..	..	..		
	Antal	1 000	..	..	..	..	..	..	..	..	..		
Män	Tid- och prestationslön	138,70	124,50	135,70	137,70	140,90	141,60	141,40	143,10	146,60	140,40		
	Lön för arbetad tid	140,90	127,40	138,60	140,90	142,50	144,60	142,40	144,90	147,30	142,70		
	Totallön	145,30	131,00	143,20	146,10	147,00	149,00	146,70	148,90	152,00	147,20		
	Antal	18 000	2 200	1 900	2 100	2 800	2 400	2 100	1 600	1 500	1 400		
Totalt	Tid- och prestationslön	137,90	123,90	134,90	137,20	140,20	140,60	141,00	142,20	146,20	140,00		
	Lön för arbetad tid	140,30	127,00	138,10	140,40	142,00	143,60	142,20	144,20	147,00	142,20		
	Totallön	144,70	130,80	142,70	145,60	146,50	148,00	146,40	148,20	151,70	146,80		
	Antal	19 000	2 500	2 100	2 200	2 900	2 600	2 200	1 700	1 500	1 400		

## 4. forts

SSYK	Yrkesgrupp	Ålder										
		Samtliga	18-24	25-29	30-34	35-39	40-44	45-49	50-54	55-59	60-64	
Kön	Lönebegrepp											
	Antal anställda											
<b>721</b>	<b>Gjutare, svetsare, plåtslagare m.fl.</b>											
Kvinnor	Tid- och prestationslön	125,20	..	..	..	..	..	..	..	..	..	..
	Lön för arbetad tid	130,80	..	..	..	..	..	..	..	..	..	..
	Totallön	136,10	..	..	..	..	..	..	..	..	..	..
	Antal	800	..	..	..	..	..	..	..	..	..	..
Män	Tid- och prestationslön	135,70	119,30	132,10	137,60	141,60	139,80	137,30	137,20	138,30	141,50	
	Lön för arbetad tid	138,90	122,30	137,20	141,70	145,10	143,50	140,60	139,80	140,30	143,10	
	Totallön	144,40	126,60	143,00	146,90	150,50	149,50	146,30	145,30	146,00	148,90	
	Antal	27 700	3 800	2 900	3 200	3 900	3 600	3 200	2 500	2 700	2 000	
Totalt	Tid- och prestationslön	135,40	119,30	131,60	137,20	141,10	139,30	137,20	137,00	138,30	141,40	
	Lön för arbetad tid	138,70	122,40	136,70	141,40	144,70	143,10	140,50	139,60	140,40	143,00	
	Totallön	144,20	126,70	142,50	146,60	150,10	149,10	146,30	145,10	146,10	148,80	
	Antal	28 500	4 000	3 000	3 300	4 000	3 700	3 300	2 600	2 800	2 000	
<b>722</b>	<b>Smeder, verktygsmakare m.fl.</b>											
Kvinnor	Tid- och prestationslön	121,70	..	..	..	..	..	..	..	..	..	..
	Lön för arbetad tid	126,40	..	..	..	..	..	..	..	..	..	..
	Totallön	132,40	..	..	..	..	..	..	..	..	..	..
	Antal	500	..	..	..	..	..	..	..	..	..	..
Män	Tid- och prestationslön	137,20	118,40	146,50	139,50	132,60	142,30	142,60	140,10	137,40	137,70	
	Lön för arbetad tid	141,00	122,70	151,70	144,70	136,50	145,90	147,40	144,20	139,70	139,90	
	Totallön	147,20	127,00	157,90	150,70	143,20	152,00	154,00	150,60	146,30	146,20	
	Antal	9 200	1 100	700	900	1 100	1 400	1 200	900	1 200	800	
Totalt	Tid- och prestationslön	136,40	118,60	145,80	139,10	132,60	142,10	137,30	140,10	137,40	137,60	
	Lön för arbetad tid	140,30	123,10	150,80	144,30	136,70	145,80	141,80	144,10	139,70	139,90	
	Totallön	146,50	127,50	157,00	150,20	143,40	152,00	148,30	150,60	146,30	146,20	
	Antal	9 600	1 100	700	900	1 100	1 400	1 400	1 000	1 300	800	
<b>723</b>	<b>Maskin- och motorreparatörer</b>											
Kvinnor	Tid- och prestationslön	121,70	113,40	..	..	..	..	..	..	..	..	..
	Lön för arbetad tid	128,20	122,40	..	..	..	..	..	..	..	..	..
	Totallön	133,80	128,60	..	..	..	..	..	..	..	..	..
	Antal	900	200	..	..	..	..	..	..	..	..	..
Män	Tid- och prestationslön	134,00	115,60	130,90	135,60	137,60	137,60	140,00	140,10	136,90	134,00	
	Lön för arbetad tid	137,00	117,90	133,20	139,00	140,80	141,40	143,50	143,10	139,90	136,00	
	Totallön	143,90	123,40	139,80	146,20	147,90	148,40	150,90	150,70	147,20	142,70	
	Antal	43 100	5 800	4 300	3 900	5 300	6 100	5 100	4 800	4 400	3 400	
Totalt	Tid- och prestationslön	133,80	115,50	130,80	135,60	137,40	137,50	139,80	139,80	136,70	133,30	
	Lön för arbetad tid	136,80	118,10	133,20	138,90	140,70	141,40	143,30	142,90	139,70	135,20	
	Totallön	143,70	123,60	139,80	146,10	147,70	148,30	150,60	150,40	146,90	141,90	
	Antal	44 000	6 000	4 400	3 900	5 400	6 200	5 200	4 900	4 500	3 400	



## 4. forts

SSYK	Yrkesgrupp	Ålder											
		Samtliga	18-24	25-29	30-34	35-39	40-44	45-49	50-54	55-59	60-64		
Kön	Lönebegrepp												
	Antal anställda												
<b>724</b>	<b>Elmontörer, tele- och elektronikreparatörer m.fl.</b>												
Kvinnor	Tid- och prestationslön	111,20	100,60	..	..	..	..	..	..	..	..	..	..
	Lön för arbetad tid	116,70	107,00	..	..	..	..	..	..	..	..	..	..
	Totallön	121,80	111,50	..	..	..	..	..	..	..	..	..	..
	Antal	1 000	200	..	..	..	..	..	..	..	..	..	..
Män	Tid- och prestationslön	137,40	109,90	147,90	135,50	141,30	139,50	142,10	138,60	155,30	140,20	140,20	140,20
	Lön för arbetad tid	140,50	112,30	150,30	138,60	145,30	144,20	146,70	141,90	157,70	142,10	142,10	142,10
	Totallön	149,20	117,50	157,60	146,40	156,70	154,50	156,00	152,20	167,80	152,30	152,30	152,30
	Antal	17 500	2 900	2 700	2 000	1 600	1 700	1 700	1 700	2 000	1 200	1 200	1 200
Totalt	Tid- och prestationslön	136,20	109,40	146,80	134,50	139,40	138,00	140,90	137,80	154,20	138,90	138,90	138,90
	Lön för arbetad tid	139,40	112,00	149,30	137,60	143,40	142,70	145,50	141,20	156,80	140,90	140,90	140,90
	Totallön	147,90	117,10	156,50	145,30	154,30	152,80	154,70	151,20	166,70	150,90	150,90	150,90
	Antal	18 500	3 100	2 700	2 100	1 800	1 900	1 800	1 800	2 000	1 300	1 300	1 300
<b>812</b>	<b>Processoperatörer vid stål- och metallverk</b>												
Kvinnor	Tid- och prestationslön	135,60	126,10	134,40	133,90	136,70	137,10	138,70	137,80	137,70	..	..	..
	Lön för arbetad tid	155,20	148,20	156,00	154,30	155,90	154,30	159,10	157,00	157,00	..	..	..
	Totallön	161,20	153,60	162,10	160,00	162,20	160,60	165,10	162,90	163,10	..	..	..
	Antal	1 600	200	200	100	200	300	200	200	200	..	..	..
Män	Tid- och prestationslön	139,40	128,80	135,80	139,70	139,90	141,40	143,00	139,70	141,10	140,90	140,90	140,90
	Lön för arbetad tid	156,90	146,30	157,40	158,40	157,60	159,00	161,80	155,20	156,60	156,30	156,30	156,30
	Totallön	163,40	151,90	163,90	165,10	164,10	165,70	168,70	161,70	163,20	163,10	163,10	163,10
	Antal	12 000	1 100	900	1 000	1 400	1 900	1 600	1 600	1 500	900	900	900
Totalt	Tid- och prestationslön	139,00	128,50	135,60	139,10	139,60	140,90	142,60	139,50	140,80	140,70	140,70	140,70
	Lön för arbetad tid	156,70	146,60	157,20	158,00	157,40	158,50	161,60	155,40	156,60	156,20	156,20	156,20
	Totallön	163,20	152,20	163,70	164,60	164,00	165,20	168,40	161,80	163,20	163,00	163,00	163,00
	Antal	13 500	1 300	1 100	1 200	1 600	2 200	1 800	1 800	1 700	1 000	1 000	1 000
<b>814</b>	<b>Processoperatörer, trä- och pappersindustri</b>												
Kvinnor	Tid- och prestationslön	128,40	121,10	130,00	129,70	127,90	131,00	129,50	128,70	128,70	..	..	..
	Lön för arbetad tid	156,60	144,20	159,10	158,00	154,00	163,60	159,80	156,10	155,40	..	..	..
	Totallön	162,30	149,00	164,70	164,00	159,90	169,30	165,60	161,90	161,10	..	..	..
	Antal	2 200	200	200	200	300	300	300	300	200	..	..	..
Män	Tid- och prestationslön	133,20	124,80	131,00	133,10	135,70	136,40	135,80	131,10	133,90	130,60	130,60	130,60
	Lön för arbetad tid	160,70	145,70	160,60	159,50	165,00	166,80	167,10	156,40	160,30	154,60	154,60	154,60
	Totallön	167,60	151,00	167,00	167,30	171,90	173,90	174,20	163,60	168,20	160,40	160,40	160,40
	Antal	17 100	1 200	1 100	1 500	1 900	2 600	2 400	2 600	2 200	1 400	1 400	1 400
Totalt	Tid- och prestationslön	132,70	124,30	130,90	132,80	134,70	135,80	135,10	130,90	133,50	130,30	130,30	130,30
	Lön för arbetad tid	160,20	145,50	160,50	159,30	163,60	166,50	166,30	156,40	159,90	154,40	154,40	154,40
	Totallön	167,10	150,70	166,80	167,00	170,40	173,40	173,20	163,40	167,60	160,20	160,20	160,20
	Antal	19 200	1 400	1 300	1 700	2 200	2 900	2 800	3 000	2 400	1 600	1 600	1 600

## 4. forts

SSYK	Yrkesgrupp	Ålder										
		Samtliga	18-24	25-29	30-34	35-39	40-44	45-49	50-54	55-59	60-64	
Kön	Lönebegrepp											
	Antal anställda											
<b>821 Maskinoperatörer, metall- och mineralbehandling</b>												
Kvinnor	Tid- och prestationslön	128,20	121,70	123,20	123,20	130,00	130,90	131,50	132,30	128,30	129,00	
	Lön för arbetad tid	137,00	132,90	133,60	128,90	138,10	139,70	141,90	141,20	136,20	137,00	
	Totallön	142,50	138,20	138,90	134,00	143,50	145,30	147,60	147,20	141,90	142,80	
	Antal	5 400	600	400	700	700	900	700	500	600	300	
Män	Tid- och prestationslön	134,00	121,10	129,90	135,80	137,70	138,50	136,60	134,10	136,70	133,50	
	Lön för arbetad tid	142,80	131,10	140,50	146,70	147,20	148,00	145,10	141,00	143,30	138,80	
	Totallön	148,90	136,40	146,60	153,00	153,40	154,30	151,30	146,90	149,50	144,60	
	Antal	43 400	5 400	4 200	4 300	6 000	6 800	5 100	5 000	3 600	3 000	
Totalt	Tid- och prestationslön	133,40	121,10	129,40	134,20	136,90	137,70	136,00	133,90	135,60	133,10	
	Lön för arbetad tid	142,20	131,30	140,00	144,60	146,20	147,10	144,80	141,00	142,40	138,60	
	Totallön	148,20	136,60	146,10	150,70	152,40	153,40	150,90	146,90	148,50	144,40	
	Antal	48 800	6 000	4 500	5 000	6 700	7 700	5 800	5 500	4 200	3 300	
<b>822 Maskinoperatörer, kemisk-teknisk industri</b>												
Kvinnor	Tid- och prestationslön	123,70	112,00	121,20	124,50	121,40	125,00	127,60	126,10	127,20	126,60	
	Lön för arbetad tid	135,80	124,70	135,10	136,10	133,10	137,50	142,50	137,70	138,60	133,10	
	Totallön	141,20	129,50	140,80	141,80	138,50	142,90	148,40	143,40	144,30	137,20	
	Antal	3 800	300	200	400	700	700	500	400	300	300	
Män	Tid- och prestationslön	129,90	115,30	125,00	129,10	134,50	134,90	130,70	133,90	136,00	129,40	
	Lön för arbetad tid	140,30	124,60	139,20	142,50	146,10	145,60	138,50	144,70	143,00	136,00	
	Totallön	146,30	129,40	144,90	148,40	153,10	151,70	144,50	151,50	149,50	141,40	
	Antal	7 500	900	800	900	1 000	1 000	1 200	700	600	400	
Totalt	Tid- och prestationslön	127,90	114,40	124,10	127,80	129,60	131,10	129,80	131,10	133,10	128,40	
	Lön för arbetad tid	138,80	124,60	138,20	140,60	141,20	142,50	139,60	142,30	141,50	135,00	
	Totallön	144,70	129,40	144,00	146,50	147,60	148,30	145,50	148,70	147,80	139,80	
	Antal	11 300	1 200	1 000	1 300	1 700	1 700	1 600	1 200	900	600	
<b>823 Maskinoperatörer, gummi- och plastindustri</b>												
Kvinnor	Tid- och prestationslön	118,10	109,70	105,40	120,30	119,30	122,10	121,10	120,20	120,00	120,00	
	Lön för arbetad tid	129,20	122,50	110,70	134,00	131,20	135,30	134,10	129,90	132,00	128,30	
	Totallön	135,00	126,80	115,60	139,60	136,90	142,10	140,00	136,10	138,00	133,90	
	Antal	3 800	300	400	300	500	600	500	400	400	300	
Män	Tid- och prestationslön	127,10	115,10	125,60	128,40	129,10	130,30	131,00	128,80	127,60	128,50	
	Lön för arbetad tid	140,00	125,60	139,60	142,50	141,40	146,20	146,20	140,50	139,10	136,60	
	Totallön	146,10	130,50	145,70	148,80	147,60	152,90	153,00	146,80	145,60	142,50	
	Antal	8 900	1 100	1 000	1 000	1 200	1 200	1 100	900	700	700	
Totalt	Tid- och prestationslön	124,60	114,20	119,90	126,70	126,40	127,80	128,00	126,40	125,10	125,80	
	Lön för arbetad tid	137,00	125,10	131,40	140,70	138,70	142,80	142,50	137,50	136,80	134,00	
	Totallön	143,00	129,80	137,20	146,80	144,70	149,50	149,00	143,70	143,10	139,80	
	Antal	12 700	1 400	1 400	1 300	1 700	1 800	1 600	1 300	1 100	1 000	

## 4. forts

SSYK	Yrkesgrupp	Ålder												
		Samtliga	18-24	25-29	30-34	35-39	40-44	45-49	50-54	55-59	60-64			
Kön	Lönebegrepp													
	Antal anställda													
<b>824 Maskinoperatörer, trävaruindustri</b>														
Kvinnor	Tid- och prestationslön	123,60	..	..	122,60	124,00	124,60	124,70	123,60	122,10	124,80			
	Lön för arbetad tid	129,80	..	..	129,30	131,90	129,70	131,80	131,20	125,90	130,40			
	Totallön	134,80	..	..	134,20	137,00	134,80	136,70	136,10	130,50	135,40			
	Antal	2 000	..	..	100	200	400	300	200	300	200			
Män	Tid- och prestationslön	123,90	116,10	123,70	125,90	126,80	127,50	123,80	124,40	125,70	121,70			
	Lön för arbetad tid	129,80	121,90	132,30	133,70	133,50	134,50	128,40	130,20	130,20	124,50			
	Totallön	134,80	126,40	137,30	138,90	138,60	139,80	133,20	135,30	135,40	129,30			
	Antal	11 000	1 400	900	1 000	1 400	1 400	1 600	1 100	1 100	1 100			
Totalt	Tid- och prestationslön	123,80	116,30	123,60	125,50	126,40	126,90	123,90	124,20	125,00	122,20			
	Lön för arbetad tid	129,80	122,20	132,10	133,20	133,30	133,40	128,90	130,30	129,40	125,30			
	Totallön	134,80	126,80	137,10	138,40	138,40	138,70	133,70	135,50	134,50	130,20			
	Antal	12 900	1 600	1 000	1 200	1 600	1 800	1 900	1 300	1 400	1 300			
<b>825 Maskinoperatörer, grafisk industri, pappersvaruindustri</b>														
Kvinnor	Tid- och prestationslön	123,90	..	..	..	..	126,10	129,10	124,80	..	..			
	Lön för arbetad tid	133,80	..	..	..	..	138,40	138,70	132,70	..	..			
	Totallön	138,90	..	..	..	..	143,70	144,40	137,70	..	..			
	Antal	1 300	..	..	..	..	200	200	200	..	..			
Män	Tid- och prestationslön	139,70	116,60	129,70	136,80	142,40	144,80	143,70	145,10	143,20	142,30			
	Lön för arbetad tid	154,70	135,50	145,80	153,50	158,20	158,40	158,50	159,50	156,80	153,50			
	Totallön	160,70	140,40	151,10	159,30	164,00	164,50	164,70	166,00	163,30	159,60			
	Antal	7 000	600	600	700	900	1 300	1 000	800	700	500			
Totalt	Tid- och prestationslön	137,30	116,90	128,30	135,30	140,10	142,40	141,60	140,80	138,40	138,60			
	Lön för arbetad tid	151,50	135,20	144,20	151,20	155,10	155,90	155,70	153,90	151,00	148,50			
	Totallön	157,30	140,10	149,50	157,00	160,80	161,90	161,80	160,10	157,10	154,50			
	Antal	8 400	700	600	900	1 000	1 500	1 100	1 000	800	700			
<b>827 Maskinoperatörer, livsmedelsindustri m.m.</b>														
Kvinnor	Tid- och prestationslön	119,90	112,70	116,80	121,10	122,20	122,00	120,00	120,60	122,70	121,60			
	Lön för arbetad tid	131,70	128,30	130,10	132,50	133,50	133,90	130,70	131,00	133,10	131,30			
	Totallön	136,80	132,90	135,10	137,50	138,90	139,20	135,90	136,30	138,40	136,50			
	Antal	5 800	900	500	500	800	900	700	600	600	400			
Män	Tid- och prestationslön	123,60	111,70	119,90	123,60	126,90	126,10	127,90	127,90	125,80	132,80			
	Lön för arbetad tid	136,70	126,70	134,30	137,50	138,80	140,40	140,70	140,20	136,30	142,10			
	Totallön	142,60	131,20	139,80	143,30	145,30	146,30	146,90	147,30	142,30	148,20			
	Antal	9 000	1 500	1 200	1 200	1 300	1 100	800	700	700	400			
Totalt	Tid- och prestationslön	122,20	112,00	119,10	122,90	125,30	124,40	124,40	124,80	124,50	127,80			
	Lön för arbetad tid	134,90	127,30	133,10	136,10	137,00	137,60	136,30	136,30	135,00	137,30			
	Totallön	140,40	131,80	138,60	141,70	143,10	143,30	142,10	142,60	140,60	142,90			
	Antal	14 800	2 300	1 700	1 700	2 100	2 000	1 600	1 400	1 300	800			

## 4. forts

SSYK	Yrkesgrupp	Ålder										
		Samtliga	18-24	25-29	30-34	35-39	40-44	45-49	50-54	55-59	60-64	
Kön	Lönebegrepp											
	Antal anställda											
<b>828 Montörer</b>												
Kvinnor	Tid- och prestationslön	121,60	115,00	125,40	123,90	123,40	123,50	120,70	121,50	121,10	119,00	
	Lön för arbetad tid	125,80	119,60	129,60	128,10	127,10	129,40	124,90	125,10	124,60	121,20	
	Totallön	131,10	124,90	134,90	133,50	132,30	135,40	130,00	130,30	129,70	126,10	
	Antal	11 100	1 400	1 000	1 200	1 500	1 700	1 200	1 300	1 100	800	
Män	Tid- och prestationslön	130,60	117,20	132,70	132,80	137,30	132,90	132,80	131,90	131,00	127,80	
	Lön för arbetad tid	135,50	122,60	137,70	139,90	142,00	138,10	137,60	135,40	134,00	130,20	
	Totallön	141,80	128,40	144,10	147,20	148,30	144,40	143,90	141,70	140,20	136,00	
	Antal	36 900	5 800	5 100	4 700	5 700	4 600	3 500	3 000	2 600	1 900	
Totalt	Tid- och prestationslön	128,60	116,80	131,60	131,10	134,60	130,40	129,80	129,10	128,30	125,50	
	Lön för arbetad tid	133,40	122,00	136,50	137,60	139,10	135,80	134,40	132,60	131,50	127,80	
	Totallön	139,50	127,80	142,70	144,60	145,20	142,00	140,40	138,60	137,30	133,40	
	Antal	48 000	7 200	6 100	5 900	7 100	6 400	4 800	4 200	3 700	2 700	
<b>829 Övriga maskinoperatörer och montörer</b>												
Kvinnor	Tid- och prestationslön	124,50	115,10	121,50	123,20	124,60	128,00	127,80	127,60	128,70	125,90	
	Lön för arbetad tid	133,00	125,10	130,80	131,10	131,70	137,10	136,60	136,10	136,60	131,50	
	Totallön	138,30	129,90	136,00	136,20	136,90	142,70	142,00	141,40	142,20	136,90	
	Antal	8 200	1 300	800	800	1 100	1 300	1 000	900	600	400	
Män	Tid- och prestationslön	131,50	116,60	126,70	132,00	137,10	137,10	137,30	136,20	134,50	133,00	
	Lön för arbetad tid	139,80	126,60	136,50	141,20	145,50	145,50	144,10	143,90	140,40	137,80	
	Totallön	145,70	131,60	142,20	147,20	151,80	151,90	150,20	150,00	146,20	143,50	
	Antal	23 700	4 000	2 900	2 800	2 900	3 400	2 600	2 200	1 800	1 100	
Totalt	Tid- och prestationslön	129,80	116,30	125,70	130,20	133,80	134,70	134,70	133,70	133,00	131,20	
	Lön för arbetad tid	138,10	126,20	135,40	139,00	141,90	143,30	142,00	141,70	139,40	136,20	
	Totallön	143,90	131,20	141,00	144,90	147,90	149,50	148,00	147,50	145,10	141,80	
	Antal	31 900	5 300	3 700	3 600	4 000	4 600	3 600	3 100	2 400	1 600	
<b>832 Fordonsförare</b>												
Kvinnor	Tid- och prestationslön	121,80	119,10	121,10	121,00	120,80	122,90	121,70	121,50	123,90	123,50	
	Lön för arbetad tid	126,70	125,60	126,30	125,30	126,00	126,40	126,60	126,90	131,30	127,40	
	Totallön	131,20	129,90	131,20	130,30	131,10	130,30	131,30	131,40	136,30	132,10	
	Antal	6 200	800	400	400	500	1 500	800	700	500	600	
Män	Tid- och prestationslön	124,80	121,70	120,40	123,70	126,80	124,60	125,80	127,20	125,50	124,30	
	Lön för arbetad tid	130,70	128,90	126,80	129,80	133,20	129,30	132,20	132,10	131,90	130,10	
	Totallön	135,40	133,30	131,30	134,40	138,30	134,10	136,80	137,20	136,80	134,70	
	Antal	78 500	5 900	6 300	6 100	8 200	12 400	11 300	10 300	8 300	9 800	
Totalt	Tid- och prestationslön	124,60	121,50	120,50	123,50	126,50	124,40	125,60	126,90	125,50	124,30	
	Lön för arbetad tid	130,40	128,60	126,80	129,50	132,90	129,00	131,80	131,90	131,80	130,00	
	Totallön	135,20	132,90	131,30	134,20	137,90	133,70	136,50	136,90	136,80	134,60	
	Antal	84 700	6 600	6 700	6 500	8 700	13 900	12 100	10 900	8 800	10 400	

## 4. forts

SSYK	Yrkesgrupp	Ålder										
		Samtliga	18-24	25-29	30-34	35-39	40-44	45-49	50-54	55-59	60-64	
Kön	Lönebegrepp											
	Antal anställda											
<b>833 Maskinförare</b>												
Kvinnor	Tid- och prestationslön	127,40	118,50	..	..	..	129,90	..	..	..	..	..
	Lön för arbetad tid	138,20	129,60	..	..	..	138,80	..	..	..	..	..
	Totallön	143,90	134,10	..	..	..	144,60	..	..	..	..	..
	Antal	1 200	300	..	..	..	200	..	..	..	..	..
Män	Tid- och prestationslön	130,50	122,20	126,50	130,40	129,80	134,20	130,70	135,70	134,40	132,00	..
	Lön för arbetad tid	138,80	126,80	136,80	136,60	145,90	145,00	137,20	141,30	140,30	137,10	..
	Totallön	143,90	130,50	142,30	141,70	152,00	149,40	142,50	147,10	146,20	141,70	..
	Antal	27 400	3 700	2 700	2 500	3 400	4 500	3 100	2 500	2 600	2 500	..
Totalt	Tid- och prestationslön	130,40	122,00	126,80	130,70	129,60	134,10	130,50	135,40	134,30	131,90	..
	Lön för arbetad tid	138,80	126,90	137,50	136,90	145,50	144,80	137,10	141,20	140,30	137,10	..
	Totallön	143,90	130,70	143,00	142,00	151,60	149,30	142,40	147,00	146,30	141,70	..
	Antal	28 600	3 900	2 900	2 600	3 500	4 700	3 200	2 600	2 700	2 600	..
<b>912 Städare m.fl.</b>												
Kvinnor	Tid- och prestationslön	106,70	99,50	107,80	106,00	105,10	107,00	110,00	108,00	107,40	111,00	..
	Lön för arbetad tid	108,00	101,80	109,10	107,50	106,40	108,30	111,10	108,90	108,20	111,70	..
	Totallön	112,30	105,70	113,00	111,90	110,60	112,70	115,70	113,60	112,60	115,80	..
	Antal	36 800	6 300	3 500	3 100	4 100	5 100	4 300	4 000	3 800	2 700	..
Män	Tid- och prestationslön	108,40	101,30	102,60	105,70	111,70	110,20	110,10	112,80	112,90	113,80	..
	Lön för arbetad tid	112,70	106,00	109,10	110,60	116,80	114,50	113,00	116,50	115,20	115,20	..
	Totallön	116,90	108,90	112,90	114,50	121,10	119,40	116,90	121,30	119,90	120,70	..
	Antal	13 000	2 000	1 500	2 100	1 500	1 500	1 700	1 300	800	500	..
Totalt	Tid- och prestationslön	107,20	100,00	106,20	105,90	107,10	107,80	110,00	109,20	108,50	111,50	..
	Lön för arbetad tid	109,30	103,00	109,10	108,80	109,50	109,80	111,70	110,80	109,60	112,40	..
	Totallön	113,50	106,60	113,00	113,00	113,80	114,30	116,10	115,50	114,00	116,80	..
	Antal	49 900	8 300	5 000	5 200	5 500	6 600	6 000	5 400	4 600	3 300	..
<b>913 Köks- och restaurangbiträden</b>												
Kvinnor	Tid- och prestationslön	101,80	94,20	105,30	110,60	109,60	103,90	109,30	107,60	112,60	110,50	..
	Lön för arbetad tid	105,80	99,50	110,00	112,90	112,90	106,10	112,50	109,10	114,00	112,40	..
	Totallön	110,70	103,70	115,00	118,70	118,10	111,20	118,80	114,60	120,00	118,80	..
	Antal	28 300	14 900	3 200	1 900	2 800	1 800	1 100	1 200	800	700	..
Män	Tid- och prestationslön	101,30	96,10	106,80	103,10	108,90	99,90	104,20	109,10	..	..	..
	Lön för arbetad tid	106,00	101,10	113,50	107,50	113,90	103,70	107,00	109,90	..	..	..
	Totallön	111,60	105,80	120,10	114,10	120,40	110,80	113,30	115,60	..	..	..
	Antal	13 400	6 800	2 100	1 400	800	800	300	700	..	..	..
Totalt	Tid- och prestationslön	101,60	94,80	105,80	107,50	109,50	102,70	107,90	108,20	113,40	110,30	..
	Lön för arbetad tid	105,80	100,00	111,30	110,70	113,10	105,50	111,00	109,40	115,30	112,00	..
	Totallön	111,00	104,40	116,90	116,80	118,50	111,10	117,30	115,00	121,70	117,40	..
	Antal	41 700	21 700	5 200	3 400	3 600	2 500	1 400	1 900	1 000	900	..

**4. forts**

SSYK	Yrkesgrupp	Ålder									
		Samtliga	18-24	25-29	30-34	35-39	40-44	45-49	50-54	55-59	60-64
Kön	Lönebegrepp										
	Antal anställda										
<b>932</b>	<b>Handpakterare och andra fabriksarbetare</b>										
Kvinnor	Tid- och prestationslön	117,60	109,30	115,70	117,80	120,50	120,40	121,20	119,50	118,80	117,60
	Lön för arbetad tid	123,00	114,90	121,30	123,70	125,80	126,20	127,30	125,80	122,80	120,80
	Totallön	127,60	118,50	125,60	128,30	130,70	131,20	132,40	130,70	127,80	125,00
	Antal	8 300	1 600	700	900	1 000	1 200	900	800	800	600
Män	Tid- och prestationslön	122,60	112,10	120,40	123,70	126,30	127,50	126,50	127,30	125,70	124,00
	Lön för arbetad tid	129,60	119,00	128,10	132,30	133,90	134,10	133,70	134,30	130,20	127,90
	Totallön	134,60	123,00	133,00	137,30	139,20	139,60	139,30	139,70	135,40	132,90
	Antal	16 500	3 700	2 300	1 800	1 800	1 900	1 400	1 300	1 300	900
Totalt	Tid- och prestationslön	121,00	111,20	119,30	122,00	124,30	124,90	124,60	124,60	123,30	121,50
	Lön för arbetad tid	127,40	117,80	126,60	129,80	131,10	131,20	131,40	131,30	127,60	125,20
	Totallön	132,30	121,70	131,40	134,70	136,30	136,60	136,90	136,40	132,70	129,90
	Antal	24 800	5 300	3 000	2 600	2 800	3 100	2 300	2 000	2 100	1 500
<b>933</b>	<b>Godshanterare, expressbud m.fl.</b>										
Kvinnor	Tid- och prestationslön	128,20	127,70	..	..	130,70	130,10	..	..	..	..
	Lön för arbetad tid	133,60	137,20	..	..	134,50	135,70	..	..	..	..
	Totallön	139,50	142,70	..	..	140,20	141,30	..	..	..	..
	Antal	1 200	300	..	..	100	200	..	..	..	..
Män	Tid- och prestationslön	136,00	123,90	130,70	138,60	137,40	140,70	138,00	140,40	143,30	141,00
	Lön för arbetad tid	144,60	133,10	139,10	148,20	146,20	150,50	146,50	148,30	150,90	146,40
	Totallön	151,70	138,80	145,40	154,60	153,80	157,90	154,90	157,20	157,30	154,20
	Antal	10 700	1 800	1 500	1 400	1 200	1 200	1 100	1 100	800	600
Totalt	Tid- och prestationslön	135,20	124,30	130,60	137,50	136,70	139,40	136,40	139,80	142,10	139,50
	Lön för arbetad tid	143,50	133,60	138,80	146,70	144,90	148,60	144,20	147,30	149,40	144,70
	Totallön	150,50	139,30	145,30	153,00	152,30	155,70	152,40	156,00	155,80	152,20
	Antal	11 900	2 100	1 600	1 500	1 300	1 400	1 200	1 200	900	700

## 5. Privat sektor, arbetare 2008<sup>1</sup>. **Genomsnittlig timlön i kronor efter yrkesgrupp (SSYK), region<sup>2</sup> och kön**

5. Private sector, manual workers 2008. Average hourly wages in SEK by occupational group (SSYK), region and sex

SSYK	Yrkesgrupp	Region								
		Samtliga	1	2	3	4	5	6	7	8
Kön	Lönebegrepp									
	Antal anställda									
<b>Samtliga</b>										
Kvinnor	Tid- och prestationslön	115,20	116,60	113,90	115,80	113,40	116,40	114,70	113,10	115,40
	Lön för arbetad tid	123,40	124,70	122,00	122,70	121,50	124,50	124,70	122,60	123,50
	Totallön	127,40	129,00	126,00	126,90	125,20	128,40	128,50	125,90	127,50
	Antal	373 000	77 200	61 500	35 200	56 700	82 100	30 400	11 800	18 200
Män	Tid- och prestationslön	131,30	133,00	130,50	127,80	130,60	134,30	129,30	128,10	132,90
	Lön för arbetad tid	137,30	137,50	136,80	133,30	136,30	140,00	136,70	136,50	141,10
	Totallön	143,10	143,30	142,40	138,50	142,20	146,10	142,80	142,10	147,00
	Antal	814 100	148 300	135 400	92 300	117 100	165 500	81 300	28 900	45 200
Totalt	Tid- och prestationslön	127,00	128,30	126,00	125,00	125,80	129,20	126,00	124,40	128,60
	Lön för arbetad tid	133,60	133,80	132,80	130,80	132,20	135,60	134,00	133,00	136,70
	Totallön	138,90	139,20	138,00	135,70	137,50	141,10	139,60	138,10	142,10
	Antal	1 187 100	225 400	196 900	127 500	173 800	247 600	111 800	40 700	63 400
<b>413 Lager- och transportassistenter m.fl.</b>										
Kvinnor	Tid- och prestationslön	122,00	118,20	123,10	119,50	125,30	123,90	117,70	..	..
	Lön för arbetad tid	127,10	120,80	128,10	123,80	134,90	128,40	124,30	..	..
	Totallön	132,30	125,70	133,70	128,70	141,50	133,00	129,60	..	..
	Antal	8 000	1 200	1 900	1 100	900	2 200	600	..	..
Män	Tid- och prestationslön	126,40	124,50	125,30	125,80	124,30	130,00	125,10	120,40	135,70
	Lön för arbetad tid	132,90	130,30	132,60	132,40	132,10	136,00	130,00	127,00	143,60
	Totallön	138,70	135,80	138,70	138,70	137,50	141,70	135,90	131,70	150,10
	Antal	31 300	5 400	6 200	3 000	4 900	7 300	2 700	700	1 000
Totalt	Tid- och prestationslön	125,60	123,40	124,80	124,50	124,50	128,70	123,90	120,40	135,10
	Lön för arbetad tid	131,80	128,60	131,60	130,60	132,50	134,40	129,00	126,70	142,50
	Totallön	137,50	134,00	137,60	136,50	138,10	139,80	134,80	131,30	149,00
	Antal	39 300	6 600	8 100	4 100	5 800	9 500	3 300	800	1 200

1) Endast ett urval av 30 stora yrkesgrupper ingår i tabellen. För fler grupper se Sveriges statistiska databaser: [www.scb.se/databaser/ssd.asp](http://www.scb.se/databaser/ssd.asp). Vid jämförelser med tidigare år kan lönenivån för vissa grupper ha ändrats kraftigt p.g.a. strukturella förändringar och/eller rotation i urvalet.

2) Regionerna är indelade enligt följande: 1: Stockholms län, 2: Södermanlands, Uppsala, Västmanlands, Örebro och Östergötlands län, 3: Gotlands, Kalmar, Kronobergs och Jönköpings län, 4: Blekinge och Skåne län, 5: Västra Götalands och Hallands län, 6: Gävleborgs, Dalarnas och Värmlands län, 7: Jämtlands och Västernorrlands län, 8: Norrbottens och Västerbottens län. Kvaliteten på denna variabel kan vara bristfällig, dels p.g.a. att urvalet inte tar hänsyn till region, dels p.g.a. samredovisning, d.v.s. att all personal på företaget redovisas på en region.

## 5. forts

SSYK	Yrkesgrupp	Region								
		Samtliga	1	2	3	4	5	6	7	8
Kön	Lönebegrepp									
	Antal anställda									
<b>421</b>	<b>Kassapersonal m.fl.</b>									
Kvinnor	Tid- och prestationslön	110,40	111,40	112,30	110,10	109,40	109,10	110,30	109,10	112,30
	Lön för arbetad tid	127,30	130,70	126,60	134,80	135,10	122,80	121,20	125,60	126,20
	Totallön	129,30	133,00	129,30	136,50	137,00	124,60	122,70	129,00	127,80
	Antal	16 100	2 400	2 500	1 000	3 200	3 800	2 100	200	800
Män	Tid- och prestationslön	108,40	111,30	107,60	109,80	112,40	105,60	..	..	..
	Lön för arbetad tid	122,70	126,70	129,50	127,90	131,30	113,80	..	..	..
	Totallön	124,60	129,60	131,70	131,30	133,90	114,60	..	..	..
	Antal	2 400	700	400	100	200	700	..	..	..
Totalt	Tid- och prestationslön	110,10	111,40	111,80	110,00	109,60	108,40	110,40	108,20	112,00
	Lön för arbetad tid	126,60	129,90	127,00	133,50	134,80	121,10	121,80	125,60	126,10
	Totallön	128,60	132,20	129,60	135,50	136,80	122,70	123,30	128,80	127,70
	Antal	18 500	3 100	2 900	1 100	3 400	4 500	2 300	300	900
<b>512</b>	<b>Storhushålls- och restaurangpersonal</b>									
Kvinnor	Tid- och prestationslön	112,90	115,40	111,50	110,20	106,80	115,50	110,80	..	110,60
	Lön för arbetad tid	117,10	118,80	116,80	113,00	111,20	120,30	113,90	..	113,50
	Totallön	122,70	124,70	121,40	118,80	117,10	126,10	120,30	..	120,60
	Antal	18 700	5 800	3 800	800	2 400	4 000	900	..	600
Män	Tid- och prestationslön	113,70	115,60	113,10	113,80	117,50	111,30	106,80	..	107,90
	Lön för arbetad tid	117,60	118,80	119,30	117,20	122,10	115,60	108,50	..	109,90
	Totallön	123,70	125,10	124,70	123,60	128,40	122,20	114,40	..	116,30
	Antal	16 400	5 900	2 500	800	2 400	2 800	1 000	..	700
Totalt	Tid- och prestationslön	113,30	115,50	112,20	111,80	112,30	113,50	108,30	112,30	109,00
	Lön för arbetad tid	117,30	118,80	117,90	115,00	116,70	118,10	110,60	119,50	111,40
	Totallön	123,20	124,90	122,80	121,00	122,80	124,30	116,60	124,40	118,10
	Antal	35 200	11 700	6 300	1 600	4 800	6 800	1 900	700	1 300
<b>513</b>	<b>Vård- och omsorgspersonal m.fl.</b>									
Kvinnor	Tid- och prestationslön	117,60	121,00	110,20	133,70	109,70	114,80	119,40	..	110,00
	Lön för arbetad tid	125,80	127,80	121,60	142,30	116,10	125,30	127,20	..	115,10
	Totallön	130,60	132,30	126,90	147,60	120,70	130,80	132,60	..	119,20
	Antal	23 900	11 200	4 300	1 300	1 400	3 000	1 300	..	1 200
Män	Tid- och prestationslön	118,10	121,70	109,20	129,20	115,80	119,30	122,00	..	110,10
	Lön för arbetad tid	127,50	129,40	123,00	140,10	126,40	129,30	129,20	..	115,70
	Totallön	132,50	134,20	128,30	146,00	132,00	134,30	134,20	..	119,90
	Antal	8 400	3 200	1 800	600	500	1 000	500	..	500
Totalt	Tid- och prestationslön	117,70	121,10	109,90	132,40	111,20	116,00	120,20	..	110,00
	Lön för arbetad tid	126,20	128,10	122,00	141,60	118,70	126,40	127,80	..	115,30
	Totallön	131,10	132,70	127,30	147,10	123,50	131,80	133,10	..	119,50
	Antal	32 200	14 400	6 100	2 000	1 800	4 100	1 800	..	1 800



## 5. forts

SSYK	Yrkesgrupp	Region								
		Samtliga	1	2	3	4	5	6	7	8
Kön	Lönebegrepp									
	Antal anställda									
<b>515</b>	<b>Säkerhetspersonal</b>									
Kvinnor	Tid- och prestationslön	121,80	122,20	123,90	123,10	121,90	119,10	121,60	..	..
	Lön för arbetad tid	130,20	130,30	131,30	134,00	130,10	127,70	131,10	..	..
	Totallön	135,20	135,20	136,50	139,20	135,30	132,70	136,80	..	..
	Antal	3 600	1 500	500	200	400	700	200	..	..
Män	Tid- och prestationslön	125,00	123,50	131,70	123,70	124,50	123,50	125,70	128,50	129,80
	Lön för arbetad tid	135,80	134,30	142,30	136,10	135,00	134,50	136,80	137,50	139,30
	Totallön	141,10	139,30	147,50	141,60	140,30	140,00	143,80	143,70	145,50
	Antal	10 100	4 100	1 500	400	1 100	2 000	500	200	400
Totalt	Tid- och prestationslön	124,20	123,20	129,40	123,50	123,80	122,30	124,60	126,90	128,30
	Lön för arbetad tid	134,30	133,30	139,00	135,50	133,70	132,70	135,20	135,50	137,90
	Totallön	139,50	138,20	144,20	140,90	139,00	138,00	141,90	141,50	143,90
	Antal	13 700	5 600	2 100	500	1 400	2 700	700	200	400
<b>522</b>	<b>Försäljare, detaljhandel; demonstratörer m.fl.</b>									
Kvinnor	Tid- och prestationslön	112,90	114,50	110,50	114,40	113,90	111,80	111,00	113,50	115,30
	Lön för arbetad tid	127,40	130,70	124,20	129,30	126,50	125,70	128,90	130,30	127,90
	Totallön	129,10	133,10	125,60	131,20	128,50	126,80	130,60	131,40	130,60
	Antal	107 400	22 400	15 300	6 300	18 500	26 400	8 700	4 000	5 800
Män	Tid- och prestationslön	118,40	120,70	118,00	117,30	117,90	117,70	117,00	115,90	119,60
	Lön för arbetad tid	128,40	134,50	126,60	126,10	126,30	127,20	123,50	125,20	131,80
	Totallön	132,20	138,90	130,70	129,90	129,90	130,60	127,40	127,40	135,70
	Antal	53 400	12 800	7 600	2 800	11 500	8 200	4 000	2 300	4 300
Totalt	Tid- och prestationslön	114,90	116,90	113,40	115,40	115,60	113,40	113,30	114,50	117,00
	Lön för arbetad tid	127,80	132,20	125,10	128,20	126,40	126,10	126,80	128,30	129,50
	Totallön	130,20	135,40	127,60	130,70	129,10	127,80	129,40	129,80	132,60
	Antal	160 800	35 200	22 900	9 000	29 900	34 600	12 700	6 300	10 100
<b>611</b>	<b>Växtodlare inom jordbruk och trädgård</b>									
Kvinnor	Tid- och prestationslön	113,90	117,20	111,50	110,00	114,30	116,20	109,60	..	..
	Lön för arbetad tid	115,30	117,30	111,80	110,40	118,40	116,30	110,10	..	..
	Totallön	119,60	121,80	115,50	114,20	122,90	120,70	114,20	..	..
	Antal	2 700	500	300	300	900	400	200	..	..
Män	Tid- och prestationslön	123,20	132,40	115,80	113,00	117,70	124,00	126,70	..	119,50
	Lön för arbetad tid	123,50	132,70	115,90	113,20	118,60	124,10	127,10	..	120,40
	Totallön	128,10	136,70	120,30	117,80	123,40	129,10	132,20	..	125,40
	Antal	8 000	2 100	1 000	400	1 600	2 000	600	..	200
Totalt	Tid- och prestationslön	121,00	129,80	114,80	111,90	116,60	122,70	123,00	110,00	118,80
	Lön för arbetad tid	121,60	130,00	115,00	112,20	118,50	122,80	123,40	110,40	119,60
	Totallön	126,10	134,10	119,30	116,50	123,20	127,70	128,30	115,00	124,50
	Antal	10 700	2 600	1 300	700	2 500	2 400	800	100	200

## 5. forts

SSYK	Yrkesgrupp	Region								
		Samtliga	1	2	3	4	5	6	7	8
Kön	Lönebegrepp									
	Antal anställda									
<b>712</b>	<b>Byggnads- och anläggningsarbetare m.fl.</b>									
Kvinnor	Tid- och prestationslön	132,00	..	..	..	..	..	..	..	..
	Lön för arbetad tid	133,00	..	..	..	..	..	..	..	..
	Totallön	138,00	..	..	..	..	..	..	..	..
	Antal	1 500	..	..	..	..	..	..	..	..
Män	Tid- och prestationslön	147,80	153,40	150,30	144,70	144,00	147,00	140,50	141,60	148,70
	Lön för arbetad tid	148,90	154,20	151,10	145,50	144,80	148,10	142,50	143,70	150,80
	Totallön	154,40	160,00	157,00	150,40	150,50	153,50	147,80	149,80	156,90
	Antal	80 400	20 600	10 700	7 400	9 500	17 400	8 400	2 000	4 400
Totalt	Tid- och prestationslön	147,50	152,90	150,10	144,50	143,80	147,00	140,30	141,50	148,50
	Lön för arbetad tid	148,60	153,70	150,90	145,30	144,60	148,00	142,30	143,50	150,60
	Totallön	154,20	159,40	156,90	150,20	150,20	153,40	147,60	149,60	156,70
	Antal	81 900	21 000	10 800	7 500	9 600	18 000	8 500	2 000	4 500
<b>713</b>	<b>Byggnadshantverkare m.fl.</b>									
Kvinnor	Tid- och prestationslön	120,30	133,20	112,40	116,90	115,00	127,10	115,30	..	..
	Lön för arbetad tid	121,80	134,50	114,00	118,90	116,50	128,20	116,90	..	..
	Totallön	127,20	140,50	118,80	124,20	121,50	134,20	121,80	..	..
	Antal	2 800	500	900	200	300	600	200	..	..
Män	Tid- och prestationslön	141,90	144,80	139,40	134,10	145,60	147,20	133,00	131,10	143,40
	Lön för arbetad tid	142,70	145,30	141,60	134,40	146,00	147,60	133,60	131,50	144,10
	Totallön	150,30	153,20	148,20	140,40	155,30	155,60	141,00	139,10	151,30
	Antal	63 300	12 800	13 600	5 700	8 100	13 500	6 000	1 400	2 100
Totalt	Tid- och prestationslön	141,00	144,40	137,80	133,50	144,50	146,40	132,50	130,80	142,70
	Lön för arbetad tid	141,90	144,90	140,00	134,00	145,00	146,80	133,10	131,30	143,50
	Totallön	149,40	152,80	146,40	139,90	154,10	154,70	140,50	138,80	150,60
	Antal	66 100	13 300	14 500	5 900	8 500	14 200	6 100	1 500	2 200
<b>714</b>	<b>Målare, lackerare, skorstensfejare m.fl.</b>									
Kvinnor	Tid- och prestationslön	121,90	118,40	..	120,10	..	130,00	..	..	..
	Lön för arbetad tid	127,40	118,60	..	129,50	..	137,60	..	..	..
	Totallön	132,30	123,30	..	134,00	..	142,90	..	..	..
	Antal	1 000	300	..	200	..	200	..	..	..
Män	Tid- och prestationslön	138,70	142,60	138,00	127,40	136,80	141,20	136,70	138,10	..
	Lön för arbetad tid	140,90	143,60	141,00	134,20	138,60	144,40	137,50	138,90	..
	Totallön	145,30	146,90	146,10	137,60	141,60	149,90	143,60	144,40	..
	Antal	18 000	4 600	2 900	1 200	2 300	3 900	1 800	900	..
Totalt	Tid- och prestationslön	137,90	141,20	137,30	126,40	136,60	140,60	136,60	138,10	..
	Lön för arbetad tid	140,30	142,20	140,50	133,50	138,50	144,00	137,30	138,90	..
	Totallön	144,70	145,60	145,60	137,10	141,40	149,50	143,40	144,40	..
	Antal	19 000	4 900	3 000	1 400	2 400	4 100	1 800	900	..

## 5. forts

SSYK	Yrkesgrupp	Region								
		Samtliga	1	2	3	4	5	6	7	8
Kön	Lönebegrepp									
	Antal anställda									
<b>721</b>	<b>Gjutare, svetsare, plåtslagare m.fl.</b>									
Kvinnor	Tid- och prestationslön	125,20	..	..	..	..	..	..	..	..
	Lön för arbetad tid	130,80	..	..	..	..	..	..	..	..
	Totallön	136,10	..	..	..	..	..	..	..	..
	Antal	800	..	..	..	..	..	..	..	..
Män	Tid- och prestationslön	135,70	136,40	133,90	133,30	139,30	136,70	130,80	135,60	139,30
	Lön för arbetad tid	138,90	137,20	137,40	136,40	140,10	140,30	135,70	136,60	147,70
	Totallön	144,40	141,60	142,70	140,90	146,40	146,20	140,90	141,50	153,50
	Antal	27 700	1 400	6 000	4 000	4 800	5 500	2 700	1 100	2 400
Totalt	Tid- och prestationslön	135,40	136,40	133,70	132,80	139,00	136,50	130,50	135,50	139,10
	Lön för arbetad tid	138,70	137,20	137,20	135,90	139,80	140,10	135,30	136,50	147,60
	Totallön	144,20	141,60	142,60	140,40	146,20	146,00	140,60	141,40	153,40
	Antal	28 500	1 400	6 100	4 200	4 900	5 700	2 800	1 100	2 500
<b>722</b>	<b>Smeder, verktygsmakare m.fl.</b>									
Kvinnor	Tid- och prestationslön	121,70	..	..	..	..	..	..	..	..
	Lön för arbetad tid	126,40	..	..	..	..	..	..	..	..
	Totallön	132,40	..	..	..	..	..	..	..	..
	Antal	500	..	..	..	..	..	..	..	..
Män	Tid- och prestationslön	137,20	154,00	131,00	137,60	137,00	134,80	135,90	..	126,50
	Lön för arbetad tid	141,00	157,00	138,10	141,70	138,00	137,00	144,70	..	129,60
	Totallön	147,20	163,60	143,70	147,50	143,80	143,90	150,70	..	135,20
	Antal	9 200	1 200	1 700	1 500	1 300	2 400	700	..	300
Totalt	Tid- och prestationslön	136,40	153,20	129,40	137,30	136,80	134,20	135,90	..	126,60
	Lön för arbetad tid	140,30	156,30	136,10	141,50	137,90	136,60	144,60	..	129,90
	Totallön	146,50	162,90	141,70	147,30	143,60	143,50	150,60	..	135,50
	Antal	9 600	1 200	1 900	1 600	1 300	2 500	700	..	300
<b>723</b>	<b>Maskin- och motorreparatörer</b>									
Kvinnor	Tid- och prestationslön	121,70	121,20	..	..	..	135,20	..	..	..
	Lön för arbetad tid	128,20	131,50	..	..	..	140,70	..	..	..
	Totallön	133,80	136,50	..	..	..	147,60	..	..	..
	Antal	900	200	..	..	..	300	..	..	..
Män	Tid- och prestationslön	134,00	138,40	132,80	131,70	133,30	139,20	127,20	122,70	133,70
	Lön för arbetad tid	137,00	140,80	135,50	134,50	135,30	142,30	130,50	127,50	139,30
	Totallön	143,90	147,90	142,40	141,10	142,20	149,30	136,80	134,80	146,50
	Antal	43 100	6 400	7 100	4 200	5 400	10 200	5 400	1 800	2 500
Totalt	Tid- och prestationslön	133,80	137,90	132,20	131,50	133,10	139,00	127,10	122,50	133,80
	Lön för arbetad tid	136,80	140,50	134,90	134,20	135,20	142,30	130,40	127,30	139,30
	Totallön	143,70	147,60	141,80	140,90	142,10	149,20	136,70	134,60	146,60
	Antal	44 000	6 600	7 300	4 300	5 500	10 500	5 500	1 800	2 600

## 5. forts

SSYK	Yrkesgrupp	Region								
		Samtliga	1	2	3	4	5	6	7	8
Kön	Lönebegrepp									
	Antal anställda									
<b>724</b>	<b>Elmontörer, tele- och elektronikreparatörer m.fl.</b>									
Kvinnor	Tid- och prestationslön	111,20	..	117,70	109,90	..	107,80	100,20	..	..
	Lön för arbetad tid	116,70	..	126,40	112,50	..	118,60	101,50	..	..
	Totallön	121,80	..	131,60	117,10	..	125,00	105,60	..	..
	Antal	1 000	..	300	300	..	200	100	..	..
Män	Tid- och prestationslön	137,40	136,80	132,40	128,20	148,00	136,90	127,30	138,60	135,70
	Lön för arbetad tid	140,50	137,80	136,90	131,90	148,70	140,80	133,10	141,90	142,90
	Totallön	149,20	145,30	146,10	140,60	156,50	150,80	141,80	152,70	151,10
	Antal	17 500	2 500	2 000	1 100	4 200	3 500	2 200	800	1 100
Totalt	Tid- och prestationslön	136,20	136,50	130,80	124,70	147,80	135,90	125,80	138,40	135,50
	Lön för arbetad tid	139,40	137,50	135,70	128,10	148,50	140,10	131,40	141,80	142,60
	Totallön	147,90	144,90	144,60	136,10	156,30	149,90	139,90	152,50	150,80
	Antal	18 500	2 600	2 300	1 400	4 200	3 700	2 300	800	1 200
<b>812</b>	<b>Processoperatörer vid stål- och metallverk</b>									
Kvinnor	Tid- och prestationslön	135,60	..	135,90	..	..	..	136,90	..	137,30
	Lön för arbetad tid	155,20	..	159,10	..	..	..	156,50	..	156,80
	Totallön	161,20	..	164,90	..	..	..	162,80	..	162,30
	Antal	1 600	..	600	..	..	..	700	..	100
Män	Tid- och prestationslön	139,40	..	142,30	129,90	127,10	130,40	139,90	..	146,70
	Lön för arbetad tid	156,90	..	162,60	138,60	133,90	139,10	159,40	..	166,40
	Totallön	163,40	..	169,40	143,80	139,40	146,50	165,90	..	173,30
	Antal	12 000	..	4 200	800	600	800	3 900	..	1 500
Totalt	Tid- och prestationslön	139,00	..	141,60	129,80	127,20	130,10	139,40	..	146,10
	Lön för arbetad tid	156,70	..	162,20	138,50	133,90	138,60	158,90	..	165,80
	Totallön	163,20	..	168,90	143,70	139,40	145,80	165,40	..	172,60
	Antal	13 500	..	4 800	800	600	900	4 700	..	1 600
<b>814</b>	<b>Processoperatörer, trä- och pappersindustri</b>									
Kvinnor	Tid- och prestationslön	128,40	141,60	127,80	124,30	..	125,90	130,60	132,20	..
	Lön för arbetad tid	156,60	195,80	154,60	142,50	..	157,70	157,70	170,00	..
	Totallön	162,30	201,60	160,30	148,10	..	163,40	163,40	175,70	..
	Antal	2 200	100	300	300	..	500	600	200	..
Män	Tid- och prestationslön	133,20	144,20	133,80	130,70	127,90	130,30	134,50	136,30	135,70
	Lön för arbetad tid	160,70	201,70	163,20	146,00	155,10	159,70	163,10	176,00	159,30
	Totallön	167,60	207,50	169,70	151,50	161,40	169,70	170,30	182,60	166,00
	Antal	17 100	400	2 500	2 600	1 200	2 300	4 900	1 700	1 500
Totalt	Tid- och prestationslön	132,70	143,60	133,10	130,10	128,00	129,60	134,10	135,90	135,50
	Lön för arbetad tid	160,20	200,20	162,20	145,70	155,10	159,30	162,60	175,50	158,90
	Totallön	167,10	206,10	168,60	151,20	161,30	168,60	169,60	182,00	165,50
	Antal	19 200	500	2 800	2 900	1 300	2 900	5 400	1 900	1 600

## 5. forts

SSYK	Yrkesgrupp	Region								
		Samtliga	1	2	3	4	5	6	7	8
Kön	Lönebegrepp									
	Antal anställda									
<b>821</b>	<b>Maskinoperatörer, metall- och mineralbehandling</b>									
Kvinnor	Tid- och prestationslön	128,20	..	132,20	117,70	124,10	137,50	127,90	..	..
	Lön för arbetad tid	137,00	..	143,90	121,80	130,80	144,80	140,80	..	..
	Totallön	142,50	..	149,70	126,30	135,70	150,50	147,30	..	..
	Antal	5 400	..	1 600	1 400	200	1 000	900	..	..
Män	Tid- och prestationslön	134,00	133,90	134,60	125,80	131,00	143,00	132,90	132,70	138,40
	Lön för arbetad tid	142,80	139,80	144,80	133,10	137,50	150,60	143,20	141,80	155,30
	Totallön	148,90	145,20	151,10	138,20	143,30	156,70	149,90	148,30	162,30
	Antal	43 400	2 000	11 100	8 600	2 800	8 600	7 800	1 100	1 400
Totalt	Tid- och prestationslön	133,40	133,50	134,30	124,80	130,50	142,50	132,50	132,70	138,20
	Lön för arbetad tid	142,20	139,50	144,70	131,60	137,00	150,00	143,00	141,60	155,00
	Totallön	148,20	144,80	151,00	136,70	142,80	156,00	149,70	148,00	161,80
	Antal	48 800	2 100	12 700	10 000	3 000	9 700	8 600	1 200	1 500
<b>822</b>	<b>Maskinoperatörer, kemisk-teknisk industri</b>									
Kvinnor	Tid- och prestationslön	123,70	129,20	125,80	121,10	121,80	122,20	115,40	..	135,80
	Lön för arbetad tid	135,80	151,00	139,20	126,70	133,60	130,80	124,40	..	151,60
	Totallön	141,20	157,40	144,80	131,00	139,60	136,20	129,00	..	157,40
	Antal	3 800	700	600	600	400	900	300	..	100
Män	Tid- och prestationslön	129,90	131,40	132,50	129,00	128,10	132,30	121,90	..	134,00
	Lön för arbetad tid	140,30	149,50	143,20	137,60	138,50	141,90	131,70	..	143,30
	Totallön	146,30	156,30	149,50	143,40	145,00	148,20	136,80	..	149,30
	Antal	7 500	600	1 700	1 400	800	1 200	1 100	..	700
Totalt	Tid- och prestationslön	127,90	130,20	130,70	126,50	126,20	128,30	120,50	..	134,20
	Lön för arbetad tid	138,80	150,30	142,20	134,20	137,00	137,50	130,00	..	144,40
	Totallön	144,70	156,90	148,20	139,60	143,30	143,40	135,00	..	150,40
	Antal	11 300	1 300	2 300	2 000	1 300	2 100	1 400	..	800
<b>823</b>	<b>Maskinoperatörer, gummi- och plastindustri</b>									
Kvinnor	Tid- och prestationslön	118,10	..	109,60	117,30	119,80	123,40	..	..	125,70
	Lön för arbetad tid	129,20	..	114,70	130,60	132,40	134,10	..	..	139,20
	Totallön	135,00	..	119,20	135,60	137,70	143,10	..	..	143,30
	Antal	3 800	..	500	1 600	400	1 000	..	..	200
Män	Tid- och prestationslön	127,10	..	124,90	124,80	132,80	129,80	..	120,30	126,30
	Lön för arbetad tid	140,00	..	132,80	139,90	147,40	142,70	..	138,60	136,60
	Totallön	146,10	..	138,00	145,20	153,20	151,60	..	141,70	141,80
	Antal	8 900	..	1 200	2 900	1 400	2 300	..	200	400
Totalt	Tid- och prestationslön	124,60	..	120,70	122,40	130,30	128,00	..	118,30	126,10
	Lön för arbetad tid	137,00	..	127,80	136,90	144,60	140,30	..	134,10	137,40
	Totallön	143,00	..	132,80	142,10	150,30	149,30	..	136,80	142,20
	Antal	12 700	..	1 700	4 500	1 800	3 200	..	300	600

## 5. forts

SSYK	Yrkesgrupp	Region								
		Samtliga	1	2	3	4	5	6	7	8
Kön	Lönebegrepp									
	Antal anställda									
<b>824</b>	<b>Maskinoperatörer, trävaruindustri</b>									
Kvinnor	Tid- och prestationslön	123,60	..	..	124,40	121,40	128,90	116,90	..	..
	Lön för arbetad tid	129,80	..	..	129,00	126,10	142,10	122,10	..	..
	Totallön	134,80	..	..	134,00	131,00	147,10	126,80	..	..
	Antal	2 000	..	..	600	500	400	200	..	..
Män	Tid- och prestationslön	123,90	..	118,00	122,70	123,20	130,10	121,70	123,50	126,00
	Lön för arbetad tid	129,80	..	120,50	126,50	126,20	141,60	128,80	137,00	132,70
	Totallön	134,80	..	124,40	131,40	131,50	146,50	134,00	142,30	138,40
	Antal	11 000	..	400	4 200	1 900	1 900	1 500	400	500
Totalt	Tid- och prestationslön	123,80	..	118,20	122,90	122,80	129,90	121,10	123,40	125,70
	Lön för arbetad tid	129,80	..	120,50	126,80	126,10	141,70	128,10	136,20	132,20
	Totallön	134,80	..	124,30	131,70	131,40	146,60	133,20	141,40	137,70
	Antal	12 900	..	500	4 800	2 500	2 300	1 700	400	700
<b>825</b>	<b>Maskinoperatörer, grafisk industri, pappersvaruindustri</b>									
Kvinnor	Tid- och prestationslön	123,90	..	..	123,70	125,50	130,30	..	..	..
	Lön för arbetad tid	133,80	..	..	135,70	134,50	138,20	..	..	..
	Totallön	138,90	..	..	140,90	139,80	143,50	..	..	..
	Antal	1 300	..	..	400	200	200	..	..	..
Män	Tid- och prestationslön	139,70	156,20	133,90	135,90	139,80	143,90	125,90	..	..
	Lön för arbetad tid	154,70	166,70	152,10	152,10	155,00	155,00	148,60	..	..
	Totallön	160,70	173,60	157,60	157,50	160,70	161,50	154,50	..	..
	Antal	7 000	800	1 200	1 300	1 100	1 600	700	..	..
Totalt	Tid- och prestationslön	137,30	153,00	132,10	133,10	137,50	142,40	124,10	..	..
	Lön för arbetad tid	151,50	162,70	149,40	148,40	151,70	153,10	146,10	..	..
	Totallön	157,30	169,40	154,80	153,70	157,40	159,50	151,60	..	..
	Antal	8 400	1 000	1 300	1 800	1 400	1 800	900	..	..
<b>827</b>	<b>Maskinoperatörer, livsmedelsindustri m.m.</b>									
Kvinnor	Tid- och prestationslön	119,90	125,90	119,30	113,10	119,00	120,30	124,00	..	..
	Lön för arbetad tid	131,70	134,50	128,70	126,10	132,40	131,90	139,70	..	..
	Totallön	136,80	139,90	134,20	131,10	137,40	137,00	145,00	..	..
	Antal	5 800	500	1 100	600	1 100	1 900	500	..	..
Män	Tid- och prestationslön	123,60	127,20	123,50	120,20	121,50	125,30	125,90	..	122,60
	Lön för arbetad tid	136,70	137,90	135,20	134,40	134,50	138,60	142,10	..	140,10
	Totallön	142,60	144,30	141,00	140,00	139,70	145,20	147,50	..	145,20
	Antal	9 000	900	1 500	900	2 300	2 300	700	..	400
Totalt	Tid- och prestationslön	122,20	126,80	121,90	117,50	120,70	123,10	125,10	..	122,10
	Lön för arbetad tid	134,90	136,70	132,70	131,30	133,90	135,70	141,10	..	137,90
	Totallön	140,40	142,80	138,40	136,70	139,00	141,70	146,50	..	143,00
	Antal	14 800	1 400	2 600	1 600	3 400	4 200	1 200	..	500

## 5. forts

SSYK	Yrkesgrupp	Region								
		Samtliga	1	2	3	4	5	6	7	8
Kön	Lönebegrepp									
	Antal anställda									
<b>828</b>	<b>Montörer</b>									
Kvinnor	Tid- och prestationslön	121,60	122,80	117,80	116,70	113,50	130,80	116,10	115,10	129,00
	Lön för arbetad tid	125,80	128,60	123,40	118,90	117,40	134,80	122,30	116,10	134,50
	Totallön	131,10	135,60	128,90	123,40	122,10	140,60	127,10	120,80	140,20
	Antal	11 100	800	2 000	2 300	1 300	3 300	600	300	600
Män	Tid- och prestationslön	130,60	133,70	126,20	124,80	124,40	138,30	122,70	122,60	137,00
	Lön för arbetad tid	135,50	137,70	131,80	127,90	129,00	143,40	129,20	124,30	145,30
	Totallön	141,80	144,70	138,30	133,20	134,70	150,20	135,60	130,40	151,50
	Antal	36 900	4 500	6 200	5 600	3 800	11 300	2 400	1 000	2 100
Totalt	Tid- och prestationslön	128,60	132,20	124,20	122,50	121,80	136,70	121,40	121,10	135,40
	Lön för arbetad tid	133,40	136,50	129,80	125,40	126,20	141,60	127,90	122,60	143,20
	Totallön	139,50	143,40	136,10	130,50	131,60	148,10	134,00	128,50	149,20
	Antal	48 000	5 300	8 300	7 800	5 100	14 600	3 000	1 300	2 700
<b>829</b>	<b>Övriga maskinoperatörer och montörer</b>									
Kvinnor	Tid- och prestationslön	124,50	120,10	127,90	118,50	127,20	129,80	122,70	115,00	114,70
	Lön för arbetad tid	133,00	127,10	138,50	123,20	135,60	137,40	135,90	133,80	126,00
	Totallön	138,30	132,30	143,80	127,90	141,00	143,30	141,00	138,70	130,80
	Antal	8 200	500	1 400	1 800	1 200	2 000	900	200	100
Män	Tid- och prestationslön	131,50	125,70	132,10	125,00	142,30	135,10	126,70	114,50	118,90
	Lön för arbetad tid	139,80	131,60	139,70	131,40	150,50	143,80	139,10	127,70	128,90
	Totallön	145,70	137,40	145,50	136,50	157,00	150,30	144,50	134,00	134,10
	Antal	23 700	2 300	3 400	4 300	4 400	5 800	2 500	600	400
Totalt	Tid- och prestationslön	129,80	124,70	130,90	123,10	139,10	133,80	125,70	114,60	118,00
	Lön för arbetad tid	138,10	130,80	139,30	129,00	147,40	142,20	138,30	129,40	128,30
	Totallön	143,90	136,40	145,00	134,00	153,60	148,50	143,60	135,40	133,40
	Antal	31 900	2 800	4 800	6 200	5 600	7 800	3 400	800	500
<b>832</b>	<b>Fordonsförare</b>									
Kvinnor	Tid- och prestationslön	121,80	125,80	118,40	118,80	117,10	121,90	..	119,80	..
	Lön för arbetad tid	126,70	130,90	123,30	123,80	121,10	126,70	..	123,00	..
	Totallön	131,20	135,70	126,70	127,70	126,30	131,80	..	126,80	..
	Antal	6 200	2 100	1 200	400	600	1 300	..	300	..
Män	Tid- och prestationslön	124,80	125,60	124,40	123,20	125,30	125,10	122,90	124,80	126,30
	Lön för arbetad tid	130,70	130,90	129,60	129,90	129,80	132,30	127,40	132,20	134,10
	Totallön	135,40	135,60	133,20	134,50	134,90	137,80	132,80	137,00	139,20
	Antal	78 500	18 100	13 000	9 100	11 400	14 000	4 100	4 900	4 000
Totalt	Tid- och prestationslön	124,60	125,60	124,00	123,00	125,00	124,90	122,70	124,60	126,20
	Lön för arbetad tid	130,40	130,90	129,20	129,70	129,40	131,80	127,20	131,70	134,10
	Totallön	135,20	135,60	132,70	134,30	134,50	137,30	132,60	136,50	139,30
	Antal	84 700	20 200	14 200	9 500	12 000	15 300	4 200	5 200	4 100

## 5. forts

SSYK	Yrkesgrupp	Region								
		Samtliga	1	2	3	4	5	6	7	8
Kön	Lönebegrepp									
	Antal anställda									
<b>833</b>	<b>Maskinförare</b>									
Kvinnor	Tid- och prestationslön	127,40	..	122,10	..	118,70	128,20	131,60	..	..
	Lön för arbetad tid	138,20	..	133,70	..	125,20	134,70	141,30	..	..
	Totallön	143,90	..	141,80	..	129,90	140,60	146,90	..	..
	Antal	1 200	..	100	..	100	300	300	..	..
Män	Tid- och prestationslön	130,50	132,90	125,00	127,10	131,10	129,10	130,00	139,30	136,10
	Lön för arbetad tid	138,80	136,90	127,80	130,30	152,00	135,70	136,70	153,50	143,00
	Totallön	143,90	141,20	131,40	134,30	158,60	141,50	142,20	158,70	148,70
	Antal	27 400	2 900	4 700	3 200	4 200	2 600	4 600	2 500	2 700
Totalt	Tid- och prestationslön	130,40	132,50	124,90	126,80	130,80	129,00	130,10	139,10	136,60
	Lön för arbetad tid	138,80	136,70	128,00	130,00	151,40	135,70	137,00	153,40	144,20
	Totallön	143,90	141,00	131,70	134,10	158,00	141,50	142,50	158,50	150,00
	Antal	28 600	3 000	4 800	3 300	4 400	2 900	4 900	2 500	2 800
<b>912</b>	<b>Städare m.fl.</b>									
Kvinnor	Tid- och prestationslön	106,70	107,00	105,50	105,00	107,00	107,20	107,20	108,20	107,20
	Lön för arbetad tid	108,00	108,60	106,60	106,50	108,10	108,70	108,00	108,80	108,80
	Totallön	112,30	113,10	110,50	110,80	112,30	113,30	111,90	113,00	113,60
	Antal	36 800	6 000	8 000	1 800	6 600	7 200	2 900	2 300	2 100
Män	Tid- och prestationslön	108,40	105,80	111,10	..	108,30	112,70	108,80	110,00	106,50
	Lön för arbetad tid	112,70	109,30	113,70	..	115,80	117,90	110,70	111,80	109,00
	Totallön	116,90	113,10	118,40	..	120,00	122,10	115,00	116,10	113,60
	Antal	13 000	4 700	2 300	..	2 900	1 500	300	400	500
Totalt	Tid- och prestationslön	107,20	106,40	106,80	105,30	107,40	108,30	107,40	108,40	107,10
	Lön för arbetad tid	109,30	108,90	108,30	106,90	110,60	110,60	108,20	109,20	108,90
	Totallön	113,50	113,10	112,50	111,10	114,80	115,10	112,20	113,50	113,60
	Antal	49 900	10 700	10 300	2 200	9 500	8 700	3 200	2 700	2 700
<b>913</b>	<b>Köks- och restaurangbiträden</b>									
Kvinnor	Tid- och prestationslön	101,80	101,80	102,30	100,20	106,10	96,10	103,30	104,50	101,50
	Lön för arbetad tid	105,80	104,90	106,40	107,10	109,00	100,40	107,10	116,90	103,60
	Totallön	110,70	110,60	112,10	110,70	113,40	106,00	113,00	120,50	105,90
	Antal	28 300	7 300	3 000	3 300	5 900	5 100	1 500	700	1 600
Män	Tid- och prestationslön	101,30	103,50	99,60	98,80	100,80	100,70	95,70	106,30	102,40
	Lön för arbetad tid	106,00	108,60	107,10	103,40	102,70	107,10	100,50	114,50	109,30
	Totallön	111,60	115,00	113,10	109,40	106,60	114,10	105,70	117,70	115,20
	Antal	13 400	3 800	900	1 000	3 400	3 200	500	400	300
Totalt	Tid- och prestationslön	101,60	102,40	101,80	99,90	104,10	97,70	101,10	105,10	101,60
	Lön för arbetad tid	105,80	106,30	106,60	106,30	106,60	102,80	105,20	116,10	104,30
	Totallön	111,00	112,20	112,30	110,40	110,80	108,90	110,90	119,50	107,00
	Antal	41 700	11 100	3 900	4 300	9 300	8 300	2 000	1 000	1 900



## 5. forts

SSYK	Yrkesgrupp	Region								
		Samtliga	1	2	3	4	5	6	7	8
Kön	Lönebegrepp									
	Antal anställda									
<b>932</b>	<b>Handpakterare och andra fabriksarbetare</b>									
Kvinnor	Tid- och prestationslön	117,60	111,20	119,70	118,80	116,30	119,50	113,20	112,90	117,10
	Lön för arbetad tid	123,00	115,20	125,40	126,10	122,60	123,70	118,10	118,70	120,80
	Totallön	127,60	119,20	130,70	130,80	126,50	128,20	123,00	123,30	124,60
	Antal	8 300	900	1 400	1 800	800	2 300	600	200	300
Män	Tid- och prestationslön	122,60	115,10	123,30	124,30	122,00	125,30	117,80	123,30	121,90
	Lön för arbetad tid	129,60	121,90	132,30	133,20	126,50	130,60	126,00	133,00	125,20
	Totallön	134,60	126,00	137,50	138,50	131,50	135,50	131,30	139,30	129,70
	Antal	16 500	2 000	3 100	3 100	2 400	3 800	1 000	300	700
Totalt	Tid- och prestationslön	121,00	113,80	122,20	122,30	120,60	123,20	116,00	120,00	120,90
	Lön för arbetad tid	127,40	119,70	130,20	130,70	125,60	128,10	122,90	128,50	124,40
	Totallön	132,30	123,80	135,40	135,80	130,30	132,90	128,10	134,30	128,70
	Antal	24 800	2 900	4 500	5 000	3 200	6 100	1 600	500	900
<b>933</b>	<b>Godshanterare, expressbud m.fl.</b>									
Kvinnor	Tid- och prestationslön	128,20	126,60	..	126,60	129,20	147,10	..	..	..
	Lön för arbetad tid	133,60	132,00	..	130,60	138,40	152,30	..	..	..
	Totallön	139,50	137,60	..	135,70	146,10	159,60	..	..	..
	Antal	1 200	300	..	400	200	100	..	..	..
Män	Tid- och prestationslön	136,00	130,00	128,20	126,70	137,70	151,40	131,40	154,40	141,80
	Lön för arbetad tid	144,60	139,70	138,20	132,40	148,30	157,50	144,50	160,20	147,70
	Totallön	151,70	145,40	144,20	137,70	158,30	165,10	150,20	166,70	155,10
	Antal	10 700	3 000	700	1 600	2 800	1 900	200	200	200
Totalt	Tid- och prestationslön	135,20	129,70	127,90	126,70	137,20	151,20	130,60	145,30	140,90
	Lön för arbetad tid	143,50	138,90	137,10	132,10	147,70	157,20	143,60	149,80	146,90
	Totallön	150,50	144,60	143,10	137,30	157,50	164,80	149,20	155,90	154,10
	Antal	11 900	3 300	800	2 000	3 000	2 100	300	300	200

**6. Privat sektor, arbetare 2008. Antal anställda efter timlöneintervall (total timlön) i kronor och kön**

6. Private sector, manual workers 2008. Number of employees by hourly wage interval (total hourly wage) in SEK and sex

Timlön (kr)	Kvinnor	Män	Totalt
Samtliga	373 000	814 100	1 187 100
-79,99	2 900	2 000	4 900
80,00-89,99	6 200	7 400	13 700
90,00-99,99	19 700	18 500	38 200
100,00-109,99	52 700	50 300	103 000
110,00-119,99	82 400	79 600	162 000
120,00-129,99	68 100	119 600	187 700
130,00-139,99	52 900	135 500	188 300
140,00-149,99	34 300	126 100	160 300
150,00-159,99	19 000	92 900	111 900
160,00-169,99	11 600	61 400	73 000
170,00-179,99	7 500	36 900	44 400
180,00-189,99	5 100	27 500	32 600
190,00-199,99	3 800	18 900	22 700
200,00-	7 000	37 500	44 500

## 7. Privat sektor, arbetare 2008. Genomsnittlig total timlön och lönespridning i kronor m.m. efter utbildningsinriktning<sup>1</sup> och kön<sup>3</sup>

7. Private sector, manual workers 2008. Average total hourly wages, wage dispersion in SEK and complementary information by field of education and sex<sup>3</sup>

Utbildningsinriktning	Kön	Antal	Total timlön				Ålder <sup>2</sup>
			Genomsnitt	Undre kvartil	Median	Övre kvartil	
Samtliga utbildningsinriktningar	Kvinnor	373 000	127,40	111,00	123,20	138,70	36
	Män	814 100	143,10	124,30	139,50	157,20	40
	Totalt	1 187 100	138,90	118,80	134,10	152,40	39
0 Allmän utbildning	Kvinnor	137 700	126,20	110,00	121,40	137,50	38
	Män	242 400	140,40	121,90	136,50	154,00	42
	Totalt	380 100	135,90	115,50	131,20	149,00	40
1 Pedagogik och lärarutbildning	Kvinnor	11 900	123,00	107,00	122,50	140,80	36
	Män	6 100	140,50	122,50	137,50	155,40	40
	Totalt	18 000	130,10	110,00	126,80	145,90	37
2 Humaniora och konst	Kvinnor	31 000	124,50	107,60	119,90	136,30	27
	Män	19 900	135,20	115,30	130,40	146,80	32
	Totalt	50 900	129,10	110,20	124,60	140,00	29
3 Samhällsvetenskap, juridik, handel, administration	Kvinnor	59 600	130,80	114,50	126,50	142,80	38
	Män	52 700	138,70	121,60	134,70	152,10	38
	Totalt	112 300	134,80	117,10	130,60	147,50	38
4 Naturvetenskap, matematik och data	Kvinnor	5 100	127,50	110,10	122,10	141,70	36
	Män	8 700	137,70	119,50	132,50	151,50	38
	Totalt	13 800	134,40	114,20	129,50	147,60	37
5 Teknik och tillverkning	Kvinnor	23 700	132,20	112,40	126,80	143,90	38
	Män	362 900	147,70	129,00	144,60	162,00	40
	Totalt	386 600	146,90	127,70	143,80	161,40	40
6 Lant- och skogsbruk samt djursjukvård	Kvinnor	10 100	120,30	105,40	117,80	131,50	31
	Män	22 500	139,10	121,70	135,30	152,80	40
	Totalt	32 500	134,10	114,90	129,80	147,30	37
7 Hälsa- och sjukvård samt social omsorg	Kvinnor	40 000	130,20	113,20	125,40	141,80	38
	Män	13 900	136,90	119,50	132,90	149,50	35
	Totalt	53 900	132,20	114,00	127,00	143,50	37
8 Tjänster	Kvinnor	41 100	127,00	112,50	123,30	137,00	37
	Män	50 700	137,30	123,00	132,80	147,90	36
	Totalt	91 800	133,20	117,40	129,20	143,00	36
9 Utbildningsinriktning okänd	Kvinnor	12 900	123,30	109,00	120,10	133,90	34
	Män	34 400	137,80	119,50	134,50	153,10	36
	Totalt	47 300	134,30	115,50	130,30	149,20	35

1) Fr.o.m. 2001 används den reviderade utbildningsnomenklaturen SUN 2000 avseende utbildningsinriktning. För mer information om Svensk utbildningsnomenklatur (SUN), se [www.scb.se/Pages/Standard\\_\\_\\_62591.aspx](http://www.scb.se/Pages/Standard___62591.aspx)

2) Genomsnittlig ålder i september 2008.

3) Korrigerad 2012-08-31

### 8. Privat sektor, arbetare 2008. Genomsnittlig total timlön och lönespridning i kronor efter utbildningsnivå<sup>1</sup> och kön

8. Private sector, manual workers 2008. Average total hourly wages and wage dispersion in SEK by level of education and sex

Utbildningsnivå	Kön	Antal	Total timlön				Ålder <sup>2</sup>
			Genomsnitt	Undre kvartil	Median	Övre kvartil	
Samtliga utbildningsnivåer	Kvinnor	373 000	127,40	111,00	123,20	138,70	36
	Män	814 100	143,10	124,30	139,50	157,20	40
	Totalt	1 187 100	138,90	118,80	134,10	152,40	39
1 Förgymnasial utbildning kortare än 9 år	Kvinnor	20 800	122,80	109,90	118,00	132,20	53
	Män	47 100	140,00	122,70	136,00	153,30	56
	Totalt	67 800	135,30	115,90	130,60	147,90	55
2 Förgymnasial utbildning minst 9 år	Kvinnor	60 200	126,90	109,70	122,30	139,00	40
	Män	134 100	142,40	124,00	138,20	155,70	42
	Totalt	194 300	138,30	118,00	133,70	150,90	41
3 Gymnasial utbildning högst 2 år	Kvinnor	99 000	130,70	113,60	126,30	141,00	44
	Män	296 000	147,40	129,30	143,80	161,00	44
	Totalt	395 000	143,70	124,50	139,60	157,20	44
4 Gymnasial utbildning längre än 2 år	Kvinnor	136 700	125,60	110,30	122,00	137,00	28
	Män	258 300	140,00	120,80	136,40	155,00	31
	Totalt	395 000	135,70	116,00	130,90	149,40	30
5 Eftergymnasial utbildning kortare än 3 år	Kvinnor	36 000	128,10	110,20	124,60	142,10	32
	Män	50 100	141,80	120,80	137,10	156,00	37
	Totalt	86 100	137,20	115,40	131,00	152,10	35
6 Eftergymnasial utbildning 3 år eller längre	Kvinnor	18 400	128,00	109,00	123,40	143,40	35
	Män	20 700	139,40	118,70	133,80	152,50	38
	Totalt	39 100	134,80	112,80	129,50	149,60	36
7 Forskarutbildning	Kvinnor	..	..	..	..	..	..
	Män	300	134,30	119,60	133,30	148,10	42
	Totalt	400	134,10	118,30	130,00	148,10	41
9 Utbildningsnivå okänd	Kvinnor	1 800	117,80	105,00	111,60	128,40	33
	Män	7 600	125,40	111,10	123,60	139,00	33
	Totalt	9 400	124,10	108,10	120,00	136,10	33

1) Indelningen avseende utbildningsnivå är gjord enligt SUN 1997 (gamla standarden) då den anses vara den som används mest. För mer information om Svensk utbildningsnomenklatur (SUN), se [www.scb.se/Pages/Standard\\_\\_\\_62591.aspx](http://www.scb.se/Pages/Standard___62591.aspx)

2) Genomsnittlig ålder i september 2008.

## 9. Privat sektor, arbetare 2008<sup>1</sup>. **Genomsnittlig timlön i kronor och arbetade timmar efter näringsgren<sup>2</sup>, arbetstidsart och kön**

9. Private sector, manual workers 2008. Average hourly wages in SEK and hours worked by branch of industry, shift work and sex

KI=konfidensintervall. För förklaring av konfidensintervall se Fakta om statistiken, avsnitt Statistikens tillförlitlighet-Redovisning av osäkerhetsmått. OBS! Arbetade timmar avser en månad (i huvudsak september 2008).

Näringsgren Arbetstidsart	Kön	Antal	Arbetade timmar (tusental)	Tid- och presta- tionslön	Lön för arbetad tid	Totallön	95% KI för Totallön	
<b>Samtliga näringsgrenar</b>								
	Kvinnor	373 000	40 895	115,20	123,40	127,40	±	0,70
	Män	814 100	112 909	131,30	137,30	143,10	±	0,65
	Totalt	1 187 100	153 804	127,00	133,60	138,90	±	0,58
<b>A Jordbruk, skogsbruk och fiske</b>								
	Kvinnor	5 300	632	110,10	112,50	115,80	±	2,55
	Män	15 400	2 391	120,70	123,30	127,30	±	2,71
	Totalt	20 600	3 023	118,50	121,10	124,90	±	2,38
<b>B+C Tillverkningsindustri; gruvor och mineralutvinningsindustri</b>								
Samtliga	Kvinnor	77 000	10 029	121,80	129,30	134,60	±	0,80
	Män	299 000	42 585	132,70	141,70	148,00	±	0,59
	Totalt	376 000	52 614	130,60	139,30	145,40	±	0,57
Dagarbete	Kvinnor	50 100	6 508	117,20	119,30	124,10	±	0,71
	Män	182 700	26 712	128,80	131,00	137,10	±	0,63
	Totalt	232 800	33 220	126,50	128,70	134,60	±	0,59
Tvåskiftsarbete	Kvinnor	14 800	2 007	125,30	137,10	142,70	±	0,98
	Män	54 500	7 827	131,80	144,20	150,50	±	0,93
	Totalt	69 200	9 834	130,50	142,80	148,90	±	0,87
Intermittent treskiftsarbete	Kvinnor	2 400	315	131,20	151,90	157,90	±	1,68
	Män	10 700	1 485	140,30	161,70	168,60	±	1,25
	Totalt	13 100	1 800	138,70	160,00	166,70	±	1,18
Kontinuerligt treskiftsarbete	Kvinnor	5 100	624	138,00	168,30	174,60	±	1,20
	Män	30 300	3 892	146,20	178,50	185,50	±	1,09
	Totalt	35 400	4 516	145,00	177,10	184,00	±	1,09
Underjordsarbete	Kvinnor	100	16	149,00	166,20	172,80	±	1,40
	Män	2 200	225	160,70	186,30	194,30	±	1,55
	Totalt	2 300	241	159,90	184,90	192,90	±	1,38
<b>B Gruvor och mineralutvinningsindustri</b>								
Samtliga	Kvinnor	500	50	143,10	161,50	168,20	±	6,02
	Män	4 600	467	151,00	166,80	173,80	±	3,61
	Totalt	5 000	517	150,20	166,30	173,30	±	3,69

1) Vid jämförelser med tidigare år kan lönenivån för vissa grupper ha ändrats kraftigt p.g.a. strukturella förändringar och/eller rotation i urvalet.

2) Indelningen i redovisningsgrupper är förändrad sedan föregående år p.g.a. ny näringsgrensindelning (SNI 2007), se "Bra att veta".

**9. forts**

Näringsgren Arbetslagsart	Kön	Antal	Arbetade timmar (tusental)	Tid- och presta- tionslön	Lön för arbetad tid	Totallön	95% KI för Totallön	
Dagarbete	Kvinnor	..	..	..	..	..	..	
	Män	1 800	212	138,00	139,90	145,40	± 4,48	
	Totalt	2 000	225	137,50	139,40	144,90	± 4,51	
Tvåskiftarbete	Kvinnor	..	..	..	..	..	..	
	Män	400	50	141,40	154,80	163,00	± 4,43	
	Totalt	500	61	139,30	151,60	159,40	± 3,04	
Intermittent treskiftarbete	Kvinnor	..	..	..	..	..	..	
	Män	100	16	148,60	175,70	183,50	± 0,89	
	Totalt	100	17	148,00	174,40	182,10	± 0,76	
Kontinuerligt treskiftarbete	Kvinnor	200	15	155,40	194,80	201,70	± 0,00	
	Män	700	59	162,00	205,40	213,10	± 0,24	
	Totalt	800	74	160,60	203,20	210,70	± 0,18	
Underjordsarbete	Kvinnor	..	..	..	..	..	..	
	Män	1 500	130	171,30	196,70	205,60	± 0,00	
	Totalt	1 600	140	170,40	195,30	204,10	± 0,00	
<b>C Tillverkning</b>								
Samtliga	Kvinnor	76 500	9 979	121,70	129,20	134,40	± 0,80	
	Män	294 400	42 118	132,50	141,40	147,70	± 0,60	
	Totalt	371 000	52 097	130,40	139,10	145,20	± 0,58	
Dagarbete	Kvinnor	50 000	6 495	117,20	119,20	124,10	± 0,71	
	Män	180 900	26 500	128,70	131,00	137,10	± 0,64	
	Totalt	230 800	32 995	126,50	128,70	134,50	± 0,59	
Tvåskiftarbete	Kvinnor	14 700	1 996	125,20	137,10	142,70	± 0,98	
	Män	54 000	7 777	131,80	144,20	150,40	± 0,93	
	Totalt	68 700	9 773	130,40	142,70	148,80	± 0,87	
Intermittent treskiftarbete	Kvinnor	2 400	314	131,20	151,90	157,90	± 1,68	
	Män	10 600	1 469	140,20	161,50	168,40	± 1,26	
	Totalt	13 000	1 783	138,60	159,80	166,60	± 1,19	
Kontinuerligt treskiftarbete	Kvinnor	4 900	608	137,60	167,60	173,90	± 1,18	
	Män	29 600	3 834	145,90	178,10	185,00	± 1,10	
	Totalt	34 500	4 442	144,80	176,70	183,50	± 1,10	
<b>10-12 Livsmedels-, dryckesvaru- och tobaksindustri</b>								
Samtliga	Kvinnor	13 100	1 598	115,60	125,00	129,80	± 2,58	
	Män	22 000	3 012	126,50	137,70	143,80	± 1,63	
	Totalt	35 000	4 610	122,70	133,30	139,00	± 1,70	
Dagarbete	Kvinnor	9 200	1 098	112,90	118,80	123,40	± 2,73	
	Män	14 400	1 981	126,60	133,30	139,40	± 2,08	
	Totalt	23 600	3 079	121,70	128,20	133,70	± 2,04	

**9. forts**

Näringsgren Arbetstidsart	Kön	Antal	Arbetade timmar (tusental)	Tid- och presta- tionslön	Lön för arbetad tid	Totallön	95% KI för Totallön
Tvåskiftsarbete	Kvinnor	2 600	334	120,80	134,00	139,20	± 2,12
	Män	4 400	619	123,90	138,20	144,30	± 2,12
	Totalt	7 000	954	122,80	136,70	142,50	± 2,05
Intermittent treskiftsarbete	Kvinnor	500	60	126,40	148,60	154,00	± 1,00
	Män	1 000	137	131,30	156,40	162,70	± 1,86
	Totalt	1 500	196	129,80	154,00	160,00	± 1,34
Kontinuerligt treskiftsarbete	Kvinnor	400	51	123,20	144,70	150,00	± 2,79
	Män	1 300	173	133,80	159,50	166,40	± 2,82
	Totalt	1 700	224	131,40	156,20	162,60	± 2,62
<b>13-15 Textil-, beklädnads-, läder- och lädervaruindustri</b>							
Samtliga	Kvinnor	2 200	290	117,70	120,00	124,50	± 2,33
	Män	2 600	372	125,30	131,50	136,90	± 1,22
	Totalt	4 700	663	122,00	126,40	131,40	± 1,27
Dagarbete	Kvinnor	1 800	239	116,00	116,40	120,60	± 2,79
	Män	1 500	231	123,00	124,10	129,60	± 1,59
	Totalt	3 300	470	119,40	120,20	125,00	± 1,64
Tvåskiftsarbete	Kvinnor	200	28	119,20	127,40	132,30	± 0,27
	Män	500	73	121,90	130,90	135,80	± 0,78
	Totalt	700	101	121,20	129,90	134,80	± 0,60
Intermittent treskiftsarbete	Kvinnor	..	..	..	..	..	..
	Män	..	..	..	..	..	..
	Totalt	100	16	132,30	140,60	146,10	± 0,00
Kontinuerligt treskiftsarbete	Kvinnor	..	..	..	..	..	..
	Män	300	43	142,60	160,00	166,20	± 0,00
	Totalt	400	53	141,90	159,70	165,90	± 0,00
<b>16 Industri för trä och varor av trä, kork och rotting, o.d. utom möbler</b>							
Samtliga	Kvinnor	3 100	413	124,00	130,70	135,60	± 2,19
	Män	22 700	3 407	127,50	134,10	140,10	± 1,89
	Totalt	25 800	3 820	127,10	133,70	139,60	± 1,80
Dagarbete	Kvinnor	1 800	238	120,30	121,70	126,30	± 1,82
	Män	15 600	2 357	125,90	128,10	134,00	± 2,33
	Totalt	17 400	2 595	125,40	127,50	133,30	± 2,20
Tvåskiftsarbete	Kvinnor	800	120	127,30	137,50	142,70	± 1,04
	Män	5 400	810	129,70	142,80	149,00	± 1,32
	Totalt	6 200	931	129,40	142,10	148,20	± 1,26
Intermittent treskiftsarbete	Kvinnor	100	20	131,30	150,10	155,40	± 0,64
	Män	500	71	133,40	157,40	163,10	± 3,16
	Totalt	600	91	132,90	155,80	161,40	± 2,77
Kontinuerligt treskiftsarbete	Kvinnor	..	..	..	..	..	..
	Män	400	59	135,50	171,30	177,90	± 8,44
	Totalt	500	64	135,50	171,20	177,80	± 8,84

**9. forts**

Näringsgren Arbetslagsart	Kön	Antal	Arbetade timmar (tusental)	Tid- och presta- tionslön	Lön för arbetad tid	Totallön	95% KI för Totallön	
<b>17 Massa-, pappers- och pappersvaruindustri</b>								
Samtliga	Kvinnor	3 400	437	126,80	147,70	153,50	±	2,39
	Män	19 800	2 683	135,20	160,80	168,50	±	1,16
	Totalt	23 100	3 119	134,00	158,90	166,40	±	1,19
Dagarbete	Kvinnor	1 200	169	121,40	123,00	128,50	±	2,48
	Män	6 300	952	132,30	135,40	145,50	±	3,11
	Totalt	7 500	1 122	130,70	133,50	143,00	±	2,98
Tvåskiftsarbete	Kvinnor	500	72	127,50	146,50	152,30	±	4,90
	Män	2 800	399	135,30	158,70	165,00	±	3,16
	Totalt	3 300	470	134,20	156,90	163,10	±	3,18
Intermittent treskiftsarbete	Kvinnor	..	..	..	..	..	±	..
	Män	..	..	..	..	..	±	..
	Totalt	..	..	..	..	..	±	..
Kontinuerligt treskiftsarbete	Kvinnor	1 600	187	131,70	169,90	175,80	±	1,99
	Män	10 300	1 292	137,10	179,30	185,80	±	1,95
	Totalt	11 900	1 478	136,40	178,10	184,50	±	1,90
<b>18 Grafisk och annan reproduktionsindustri</b>								
Samtliga	Kvinnor	2 300	316	123,30	128,30	133,20	±	3,41
	Män	7 100	1 046	138,40	150,10	156,00	±	3,07
	Totalt	9 400	1 362	134,90	145,00	150,70	±	3,07
Dagarbete	Kvinnor	1 800	246	122,40	123,10	128,00	±	3,53
	Män	3 600	549	132,90	133,80	139,30	±	2,86
	Totalt	5 400	795	129,60	130,50	135,80	±	2,97
Tvåskiftsarbete	Kvinnor	200	34	121,90	137,60	142,30	±	7,86
	Män	1 500	226	134,80	151,40	157,20	±	3,59
	Totalt	1 800	260	133,10	149,60	155,30	±	3,93
Intermittent treskiftsarbete	Kvinnor	..	..	..	..	..	±	..
	Män	200	33	131,00	161,80	167,40	±	11,15
	Totalt	300	44	126,70	154,60	159,70	±	12,01
Kontinuerligt treskiftsarbete	Kvinnor	..	..	..	..	..	±	..
	Män	..	..	..	..	..	±	..
	Totalt	..	..	..	..	..	±	..
<b>19 Industri för stenkolsprodukter, raffinerade petroleumprodukter</b>								
Samtliga	Kvinnor	..	..	..	..	..	±	..
	Män	1 000	147	156,70	166,30	175,00	±	0,08
	Totalt	1 000	157	156,20	166,10	174,80	±	0,10
Dagarbete	Kvinnor	..	..	..	..	..	±	..
	Män	400	73	147,70	149,10	158,60	±	0,19
	Totalt	500	77	147,00	148,50	157,90	±	0,23



**9. forts**

Näringsgren Arbetslagsart	Kön	Antal	Arbetade timmar (tusental)	Tid- och presta- tionslön	Lön för arbetad tid	Totallön	95% KI för Totallön
Tvåskiftsarbete	Kvinnor	..	..	..	..	..	..
	Män	..	..	..	..	..	..
	Totalt	..	..	..	..	..	..
Intermittent treskiftsarbete	Kvinnor	..	..	..	..	..	..
	Män	..	..	..	..	..	..
	Totalt	..	..	..	..	..	..
Kontinuerligt treskiftsarbete	Kvinnor	..	..	..	..	..	..
	Män	500	71	167,30	185,30	193,40	± 0,00
	Totalt	600	76	166,80	185,00	193,20	± 0,00

**20 Industri för baskemikalier, gödselmedel och kväveprodukter, plaster och syntetgummi i obearbetad form**

Samtliga	Kvinnor	1 300	187	131,90	142,40	148,20	± 4,56
	Män	6 800	990	140,90	155,50	163,30	± 2,85
	Totalt	8 200	1 178	139,40	153,40	160,90	± 2,68
Dagarbete	Kvinnor	800	115	128,80	132,30	138,20	± 8,04
	Män	3 700	559	135,60	141,40	149,90	± 2,84
	Totalt	4 500	674	134,40	139,90	147,90	± 3,05
Tvåskiftsarbete	Kvinnor	300	46	128,20	141,30	146,80	± 3,01
	Män	1 100	165	133,80	148,20	154,40	± 2,79
	Totalt	1 400	211	132,60	146,70	152,80	± 2,56
Intermittent treskiftsarbete	Kvinnor	..	..	..	..	..	..
	Män	600	87	156,00	186,70	193,50	± 5,91
	Totalt	700	95	155,80	186,90	193,60	± 5,49
Kontinuerligt treskiftsarbete	Kvinnor	100	17	151,20	186,30	192,90	± 2,86
	Män	1 100	144	158,80	193,00	200,70	± 6,13
	Totalt	1 200	161	158,00	192,30	199,90	± 5,67

**21 Industri för farmaceutiska basprodukter och läkemedel**

Samtliga	Kvinnor	1 600	222	127,30	146,30	152,90	± 0,76
	Män	1 800	260	138,40	160,80	169,90	± 1,02
	Totalt	3 400	482	133,30	154,10	162,10	± 0,85
Dagarbete	Kvinnor	500	63	120,90	123,00	129,80	± 1,06
	Män	500	74	137,70	139,40	151,60	± 1,99
	Totalt	900	137	130,00	131,80	141,60	± 1,43
Tvåskiftsarbete	Kvinnor	600	88	127,40	144,00	150,70	± 0,70
	Män	500	71	136,20	154,20	162,60	± 1,01
	Totalt	1 100	159	131,30	148,60	156,00	± 0,81
Intermittent treskiftsarbete	Kvinnor	300	44	131,90	163,20	169,90	± 0,00
	Män	400	63	137,90	170,60	178,40	± 0,00
	Totalt	800	107	135,40	167,60	174,90	± 0,00
Kontinuerligt treskiftsarbete	Kvinnor	200	25	133,80	178,00	184,00	± 0,00
	Män	400	50	143,30	188,00	195,20	± 0,84
	Totalt	500	74	140,20	184,70	191,50	± 0,51

**9. forts**

Näringsgren Arbetslagsart	Kön	Antal	Arbetade timmar (tusental)	Tid- och presta- tionslön	Lön för arbetad tid	Totallön	95% KI för Totallön	
<b>22 Gummi- och plastvaruindustri</b>								
Samtliga	Kvinnor	4 600	613	116,80	125,70	130,20	±	1,81
	Män	10 600	1 543	127,40	138,70	144,30	±	1,53
	Totalt	15 200	2 156	124,40	135,00	140,30	±	1,52
Dagarbete	Kvinnor	2 400	329	115,40	117,50	121,50	±	2,43
	Män	5 500	838	125,20	128,70	134,00	±	1,64
	Totalt	7 900	1 167	122,40	125,50	130,50	±	1,84
Tvåskiftsarbete	Kvinnor	1 200	162	115,20	126,10	131,00	±	1,07
	Män	2 100	286	124,20	136,50	142,40	±	1,45
	Totalt	3 300	448	121,00	132,70	138,30	±	1,27
Intermittent treskiftsarbete	Kvinnor	300	37	121,10	138,70	143,70	±	5,80
	Män	800	118	128,60	149,20	155,40	±	4,62
	Totalt	1 100	154	126,90	146,70	152,60	±	4,77
Kontinuerligt treskiftsarbete	Kvinnor	200	23	129,20	158,70	164,10	±	6,35
	Män	1 000	129	137,70	167,80	173,60	±	3,48
	Totalt	1 200	152	136,40	166,40	172,20	±	3,72
<b>23 Industri för andra icke-metalliska mineraliska produkter</b>								
Samtliga	Kvinnor	1 200	108	124,10	130,40	135,50	±	3,47
	Män	10 000	909	135,60	142,80	149,90	±	5,65
	Totalt	11 200	1 016	134,40	141,50	148,40	±	5,22
Dagarbete	Kvinnor	800	80	121,60	123,20	128,00	±	3,90
	Män	7 900	729	135,20	138,60	145,60	±	7,23
	Totalt	8 700	809	133,90	137,00	143,90	±	6,71
Tvåskiftsarbete	Kvinnor	200	15	126,90	140,20	145,90	±	3,44
	Män	900	93	127,80	142,40	148,30	±	3,60
	Totalt	1 100	108	127,70	142,10	148,00	±	3,15
Intermittent treskiftsarbete	Kvinnor	..	..	..	..	..	±	..
	Män	300	25	149,10	169,50	177,90	±	6,26
	Totalt	400	29	147,70	167,70	175,90	±	5,41
Kontinuerligt treskiftsarbete	Kvinnor	100	7	138,00	170,80	177,90	±	1,31
	Män	700	50	145,90	180,40	189,30	±	2,42
	Totalt	900	57	145,00	179,20	187,90	±	2,04
<b>24 Stål- och metallverk</b>								
Samtliga	Kvinnor	3 000	397	131,80	146,30	152,20	±	2,37
	Män	20 200	2 868	137,70	152,60	159,40	±	1,95
	Totalt	23 300	3 266	136,90	151,80	158,50	±	1,84
Dagarbete	Kvinnor	1 100	149	124,60	128,00	133,20	±	2,29
	Män	7 200	1 069	131,70	135,30	142,00	±	1,76
	Totalt	8 300	1 218	130,80	134,40	140,90	±	1,64

**9. forts**

Näringsgren Arbetslagsart	Kön	Antal	Arbetade timmar (tusental)	Tid- och presta- tionslön	Lön för arbetad tid	Totallön	95% KI för Totallön	
Tvåskiftsarbete	Kvinnor	500	76	129,00	140,10	145,10	± 3,74	
	Män	3 600	520	132,70	143,70	149,80	± 3,26	
	Totalt	4 100	596	132,20	143,20	149,20	± 3,10	
Intermittent treskiftsarbete	Kvinnor	100	17	133,50	152,50	158,50	± 1,56	
	Män	1 300	176	135,90	154,40	161,00	± 2,48	
	Totalt	1 400	194	135,70	154,30	160,80	± 2,27	
Kontinuerligt treskiftsarbete	Kvinnor	1 000	130	141,50	170,00	177,20	± 1,79	
	Män	6 600	876	147,10	175,00	182,30	± 2,77	
	Totalt	7 600	1 006	146,40	174,30	181,60	± 2,58	
<b>25 Industri för metallvaror utom maskiner och apparater</b>								
Samtliga	Kvinnor	7 500	1 039	121,20	127,30	132,30	± 2,49	
	Män	46 200	7 005	130,30	134,60	140,30	± 1,43	
	Totalt	53 800	8 043	129,10	133,70	139,30	± 1,42	
Dagarbete	Kvinnor	5 200	734	116,60	118,10	122,80	± 2,47	
	Män	34 800	5 350	129,20	130,30	136,00	± 1,72	
	Totalt	40 100	6 084	127,70	128,90	134,40	± 1,70	
Tvåskiftsarbete	Kvinnor	1 300	177	124,70	136,70	141,90	± 5,13	
	Män	7 300	1 090	128,40	138,40	144,10	± 1,94	
	Totalt	8 600	1 267	127,90	138,10	143,80	± 2,13	
Intermittent treskiftsarbete	Kvinnor	100	19	132,90	147,20	152,60	± 3,57	
	Män	1 000	136	135,20	151,50	157,10	± 5,84	
	Totalt	1 100	154	134,90	150,90	156,60	± 5,23	
Kontinuerligt treskiftsarbete	Kvinnor	200	21	144,00	169,50	175,70	± 5,30	
	Män	1 000	138	150,20	176,70	183,30	± 3,01	
	Totalt	1 200	158	149,40	175,70	182,30	± 3,14	
<b>26-28 Industri för datorer, elektronikvaror, optik, elapparatur och andra maskiner och apparater</b>								
Samtliga	Kvinnor	11 900	1 612	121,80	126,60	131,90	± 1,47	
	Män	51 500	7 499	132,70	138,90	144,90	± 1,23	
	Totalt	63 300	9 111	130,80	136,70	142,60	± 1,19	
Dagarbete	Kvinnor	8 200	1 118	118,80	119,70	124,70	± 1,02	
	Män	33 600	5 052	129,40	130,80	136,60	± 1,32	
	Totalt	41 800	6 170	127,50	128,80	134,50	± 1,21	
Tvåskiftsarbete	Kvinnor	2 300	309	123,20	133,80	139,30	± 1,23	
	Män	9 900	1 388	131,50	143,10	149,10	± 1,67	
	Totalt	12 200	1 696	130,00	141,40	147,30	± 1,57	
Intermittent treskiftsarbete	Kvinnor	300	34	133,40	151,80	157,90	± 5,46	
	Män	2 400	335	144,80	164,00	171,40	± 2,45	
	Totalt	2 700	369	143,80	162,90	170,20	± 2,65	

**9. forts**

Näringsgren Arbetstidsart	Kön	Antal	Arbetade timmar (tusental)	Tid- och presta- tionslön	Lön för arbetad tid	Totallön	95% KI för Totallön	
Kontinuerligt treskiftsarbete	Kvinnor	600	82	150,20	166,20	172,60	± 5,42	
	Män	2 800	378	163,90	180,70	187,80	± 3,93	
	Totalt	3 400	460	161,50	178,10	185,10	± 5,00	
<b>29+30 Transportmedelsin- dustri</b>								
Samtliga	Kvinnor	9 100	1 245	135,80	143,40	150,20	± 2,37	
	Män	42 300	6 197	141,50	150,70	157,80	± 2,03	
	Totalt	51 400	7 442	140,60	149,50	156,50	± 1,87	
Dagarbete	Kvinnor	4 200	590	129,80	131,60	137,90	± 2,61	
	Män	19 800	3 025	134,50	136,50	143,20	± 1,84	
	Totalt	24 000	3 615	133,80	135,70	142,40	± 1,74	
Tvåskiftsarbete	Kvinnor	3 000	413	133,90	144,60	151,30	± 2,74	
	Män	11 400	1 683	138,60	149,30	156,30	± 3,34	
	Totalt	14 400	2 096	137,70	148,40	155,30	± 3,00	
Intermittent treskiftsarbete	Kvinnor	300	42	145,70	163,90	171,60	± 2,22	
	Män	1 700	242	150,30	168,80	177,10	± 1,38	
	Totalt	2 000	284	149,60	168,10	176,30	± 1,45	
Kontinuerligt treskiftsarbete	Kvinnor	300	34	142,00	172,80	178,60	± 1,47	
	Män	2 500	349	153,20	184,40	191,30	± 2,76	
	Totalt	2 800	383	152,20	183,30	190,20	± 2,54	
<b>31+32 Övrig tillverkningsindustri</b>								
Samtliga	Kvinnor	11 600	1 408	111,00	113,50	118,00	± 0,49	
	Män	21 000	2 901	117,40	120,80	125,60	± 0,67	
	Totalt	32 600	4 309	115,30	118,40	123,10	± 0,53	
Dagarbete	Kvinnor	10 300	1 249	109,60	110,40	114,80	± 0,48	
	Män	17 900	2 510	115,80	117,10	121,80	± 0,70	
	Totalt	28 300	3 759	113,70	114,90	119,50	± 0,55	
Tvåskiftsarbete	Kvinnor	900	114	120,40	130,10	134,90	± 2,18	
	Män	2 200	297	126,50	137,70	143,10	± 3,44	
	Totalt	3 100	411	124,80	135,60	140,80	± 3,02	
Intermittent treskiftsarbete	Kvinnor	..	..	..	..	..	..	
	Män	200	23	125,00	151,00	156,40	± 0,74	
	Totalt	300	29	124,20	149,70	155,10	± 1,46	
Kontinuerligt treskiftsarbete	Kvinnor	..	..	..	..	..	..	
	Män	100	17	134,90	162,00	168,50	± 3,81	
	Totalt	200	28	133,30	161,40	167,50	± 3,10	
<b>33 Reparationsverkstäder och installationsföretag för maskiner och apparater</b>								
Samtliga	Kvinnor	600	85	122,90	126,10	131,30	± 6,82	
	Män	9 000	1 279	135,20	138,60	144,60	± 3,29	
	Totalt	9 600	1 363	134,40	137,80	143,80	± 3,15	

**9. forts**

Näringsgren Arbetstidsart	Kön	Antal	Arbetade timmar (tusental)	Tid- och presta- tionslön	Lön för arbetad tid	Totallön	95% KI för Totallön	
Dagarbete	Kvinnor	600	74	120,80	121,80	126,80	± 7,52	
	Män	8 100	1 149	132,90	134,70	140,50	± 3,42	
	Totalt	8 600	1 224	132,20	133,90	139,70	± 3,28	
Tvåskiftsarbete	Kvinnor	..	..	..	..	..	..	
	Män	400	55	144,70	155,30	162,70	± 4,47	
	Totalt	400	61	143,50	154,10	161,40	± 4,42	
Intermittent treskiftsarbete	Kvinnor	..	..	..	..	..	..	
	Män	..	..	..	..	..	..	
	Totalt	..	..	..	..	..	..	
Kontinuerligt treskiftsarbete	Kvinnor	..	..	..	..	..	..	
	Män	300	44	176,30	202,00	211,30	± 3,45	
	Totalt	300	45	175,90	201,60	210,90	± 3,30	
<b>D+E El-, gas- och värmeverk; vatten-och reningsverk; anläggningar för avfallshandtering, återvinning och sanering</b>								
	Kvinnor	600	65	127,00	131,40	136,90	± 2,48	
	Män	11 100	1 692	133,70	136,40	144,00	± 3,01	
	Totalt	11 700	1 757	133,40	136,20	143,80	± 2,93	
<b>D El-, gas- och värmeverk</b>								
	Kvinnor	200	21	138,20	141,30	148,30	± 5,08	
	Män	3 300	505	140,90	143,70	154,20	± 7,37	
	Totalt	3 400	526	140,80	143,60	154,00	± 7,23	
<b>36+37 Vatten- och reningsverk</b>								
	Kvinnor	..	..	..	..	..	..	
	Män	800	138	138,00	138,80	150,70	± 9,04	
	Totalt	800	139	137,80	138,60	150,50	± 8,95	
<b>38+39 Avfallshanteringsanläggningar; återvinningsanläggningar; anläggningar för sanering, efterbehandling av jord och vatten samt annan verksamhet för föroreningsbekämpning</b>								
	Kvinnor	400	42	121,40	126,70	131,40	± 3,47	
	Män	7 000	1 049	129,70	132,60	138,30	± 3,03	
	Totalt	7 400	1 091	129,30	132,30	138,00	± 2,93	
<b>F Byggindustri</b>								
	Kvinnor	3 900	444	116,50	116,80	120,70	± 8,98	
	Män	148 500	21 344	146,70	147,50	153,70	± 2,20	
	Totalt	152 400	21 788	146,10	146,90	153,00	± 2,24	
<b>G Handel; serviceverkstäder för motorfordon och motorcyklar</b>								
	Kvinnor	131 500	13 591	113,90	127,80	129,90	± 1,51	
	Män	115 000	15 491	124,40	130,60	135,50	± 1,55	
	Totalt	246 500	29 082	119,50	129,30	132,90	± 1,34	
<b>45 Handel med och serviceverkstäder för motorfordon och motorcyklar</b>								
	Kvinnor	2 000	220	115,30	119,70	123,70	± 4,62	
	Män	28 000	4 181	128,40	129,50	135,20	± 1,89	
	Totalt	30 000	4 401	127,80	129,00	134,60	± 1,82	

**9. forts**

Näringsgren Arbetslagsart	Kön	Antal	Arbetade timmar (tusental)	Tid- och presta- tionslön	Lön för arbetad tid	Totallön	95% KI för Totallön	
<b>46 Parti- och provisionshandel utom med motorfordon</b>								
	Kvinnor	12 000	1 377	117,30	122,70	126,90	±	3,01
	Män	37 000	5 355	128,90	134,10	140,00	±	2,47
	Totalt	48 900	6 732	126,50	131,80	137,30	±	2,25
<b>47 Detaljhandel utom med motorfordon och motorcyklar</b>								
	Kvinnor	117 500	11 994	113,50	128,50	130,40	±	1,69
	Män	50 000	5 954	117,60	128,30	131,80	±	2,90
	Totalt	167 500	17 948	114,80	128,40	130,80	±	1,85
<b>H Transport- och magasineringsföretag</b>								
	Kvinnor	10 800	1 232	123,90	129,60	134,50	±	2,35
	Män	90 000	12 691	127,20	134,80	140,00	±	2,65
	Totalt	100 800	13 923	126,90	134,40	139,50	±	2,47
<b>49-52 Transport- och magasineringsföretag exkl. post- och kurirföretag</b>								
	Kvinnor	10 800	1 224	123,90	129,70	134,50	±	2,36
	Män	89 600	12 639	127,20	134,90	140,10	±	2,66
	Totalt	100 300	13 863	126,90	134,40	139,60	±	2,48
<b>53 Post- och kurirföretag</b>								
	Kvinnor	..	..	..	..	..	±	..
	Män	..	..	..	..	..	±	..
	Totalt	500	59	122,30	124,60	129,20	±	10,74
<b>I Hotell och restauranger</b>								
	Kvinnor	55 200	5 381	105,60	109,70	115,00	±	2,05
	Män	34 100	3 658	109,30	113,50	119,50	±	2,19
	Totalt	89 300	9 040	107,10	111,30	116,80	±	1,63
<b>J Informations- och kommunikationsföretag</b>								
	Kvinnor	1 400	150	133,00	135,10	140,20	±	20,50
	Män	3 200	371	138,70	141,10	146,60	±	9,81
	Totalt	4 600	521	137,00	139,40	144,80	±	9,16
<b>L Fastighetsbolag och fastighetsförvaltare</b>								
	Kvinnor	4 300	469	117,70	118,30	122,80	±	9,70
	Män	15 600	2 259	128,50	129,40	135,70	±	2,71
	Totalt	19 900	2 728	126,70	127,50	133,40	±	3,00
<b>M+N Företag inom juridik, ekonomi, vetenskap och teknik; företag inom uthyrning, fastighetservice, reserjätjänster och andra stödtjänster</b>								
	Kvinnor	36 600	3 927	111,60	114,50	118,90	±	1,84
	Män	54 600	6 960	120,60	126,40	131,50	±	2,00
	Totalt	91 300	10 888	117,30	122,10	126,90	±	1,64

**9. forts**

Näringsgren Arbetslagsart	Kön	Antal	Arbetade timmar (tusental)	Tid- och presta- tionslön	Lön för arbetad tid	Totallön	95% KI för Totallön	
<b>M Företag inom juridik, ekonomi, vetenskap och teknik</b>								
	Kvinnor	4 900	480	127,30	128,70	132,90	±	9,21
	Män	7 200	941	136,60	139,90	146,10	±	7,88
	Totalt	12 100	1 421	133,50	136,10	141,60	±	6,98
<b>N Uthyrning, fastighetsservice, resetjänster och andra stödtjänster</b>								
	Kvinnor	31 800	3 447	109,40	112,60	116,90	±	1,50
	Män	47 400	6 019	118,10	124,30	129,20	±	1,80
	Totalt	79 200	9 467	114,90	120,00	124,70	±	1,46
<b>77 Uthyrningsfirmor</b>								
Samtliga	Kvinnor	500	54	114,80	119,50	122,90	±	9,58
	Män	4 200	589	133,40	136,30	142,50	±	3,80
	Totalt	4 700	643	131,80	134,90	140,90	±	3,95
<b>78 Arbetsförmedlingar, rekryteringsföretag, personaluthyrningsföretag o.d.</b>								
Samtliga	Kvinnor	5 000	493	103,50	111,70	116,50	±	5,09
	Män	15 400	1 799	107,30	114,60	118,80	±	2,48
	Totalt	20 300	2 292	106,50	114,00	118,30	±	2,37
<b>79-82 Rese-, bevaknings-, fastighetsservice- och kontorstjänstföretag m.m.</b>								
	Kvinnor	26 400	2 900	110,30	112,60	116,90	±	1,55
	Män	27 800	3 632	121,00	127,10	132,20	±	2,72
	Totalt	54 200	6 532	116,20	120,60	125,40	±	1,90
<b>P Utbildningsväsendet</b>								
	Kvinnor	3 900	453	111,20	112,50	116,80	±	3,30
	Män	1 400	171	119,50	120,90	125,00	±	3,78
	Totalt	5 400	624	113,40	114,80	119,00	±	2,84
<b>Q Enheter för vård och omsorg, socialtjänst</b>								
	Kvinnor	23 400	2 458	118,30	126,50	131,40	±	2,35
	Män	8 800	975	118,70	127,50	132,60	±	2,81
	Totalt	32 100	3 433	118,40	126,80	131,70	±	2,07
<b>86 Enheter för hälso- och sjukvård</b>								
	Kvinnor	4 400	461	129,30	137,00	142,20	±	8,25
	Män	1 300	150	127,70	138,80	144,90	±	4,34
	Totalt	5 700	611	128,90	137,50	142,90	±	6,40
<b>87 Vårdhem och bostäder med omsorg</b>								
	Kvinnor	6 700	725	122,50	133,50	138,60	±	2,61
	Män	2 400	281	126,00	135,50	141,30	±	6,44
	Totalt	9 100	1 006	123,40	134,00	139,30	±	3,26

**9. forts**

Näringsgren Arbetstidsart	Kön	Antal	Arbetade timmar (tusental)	Tid- och presta- tionslön	Lön för arbetad tid	Totallön	95% KI för Totallön	
<b>88 Sociala öppenvårdsenheter, socialkontor</b>								
	Kvinnor	12 300	1 273	111,90	118,80	123,30	±	2,20
	Män	5 000	544	112,50	120,30	124,70	±	1,50
	Totalt	17 400	1 817	112,10	119,20	123,70	±	1,80
<b>R+S+T+U Enheter för kultur, nöje och fritid; andra serviceföretag m.m.</b>								
	Kvinnor	18 600	2 023	115,20	118,10	122,30	±	1,70
	Män	16 900	2 273	117,10	118,90	123,50	±	1,24
	Totalt	35 500	4 297	116,20	118,50	123,00	±	1,09
<b>R Enheter för kultur, nöje och fritid</b>								
	Kvinnor	7 500	685	110,70	115,80	119,50	±	2,87
	Män	8 800	1 094	115,50	117,70	121,90	±	2,15
	Totalt	16 300	1 778	113,60	116,90	121,00	±	1,80
<b>S+T+U Andra serviceföretag och företag för personliga tjänster</b>								
	Kvinnor	11 200	1 339	117,50	119,30	123,70	±	2,07
	Män	8 100	1 180	118,60	120,00	125,00	±	1,25
	Totalt	19 200	2 519	118,00	119,60	124,30	±	1,32



**10. Privat sektor, arbetare. Genomsnittlig timlön (lön för arbetad tid), absoluta tal i kronor, löneutveckling och reallöneutveckling i procent i gruv- och tillverkningsindustrin 1952-2008 efter kön**

10. Private sector, manual workers. Average hourly wages (pay for hours worked), nominal figures in SEK, development and development of real wages in per cent in mining, quarrying and manufacturing 1952-2008 by sex

Från och med 1997 avrundas lönerna i redovisningen.

År	Genomsnittlig timlön, kronor			Procentuell löneutveckling			Procentuell reallöneutveckling <sup>1</sup>		
	Kvinnor	Män	Totalt	Kvinnor	Män	Totalt	Kvinnor	Män	Totalt
1952	2,56	3,65	3,47	..	..	..	..	..	..
1953	2,63	3,75	3,56	2,7	2,7	2,6	1,1	1,1	1,0
1954	2,74	3,95	3,74	4,2	5,3	5,1	3,4	4,5	4,2
1955	2,97	4,24	4,03	8,4	7,3	7,8	5,1	4,1	4,5
1956	3,21	4,60	4,37	8,1	8,5	8,4	3,4	3,8	3,8
1957	3,39	4,85	4,60	5,6	5,4	5,3	1,2	1,1	0,9
1958	3,56	5,11	4,86	5,0	5,4	5,7	0,2	0,5	0,8
1959	3,70	5,34	5,07	3,9	4,5	4,3	3,3	3,8	3,6
1960	3,99	5,73	5,45	7,8	7,3	7,5	3,8	3,3	3,4
1961	4,32	6,19	5,89	8,3	8,0	8,1	5,6	5,4	5,4
1962	4,73	6,64	6,33	9,5	7,3	7,5	5,0	2,9	3,0
1963	5,19	7,03	6,72	9,7	5,9	6,2	6,6	2,8	3,1
1964	5,64	7,60	7,27	8,7	8,1	8,2	5,1	4,5	4,6
1965	6,27	8,30	7,96	11,2	9,2	9,5	5,9	4,0	4,3
1966	6,95	9,02	8,67	10,8	8,7	8,9	4,3	2,2	2,4
1967	7,57	9,70	9,34	8,9	7,5	7,7	4,3	3,0	3,1
1968	8,05	10,30	9,92	6,3	6,2	6,2	4,4	4,2	4,2
1969	8,94	11,22	10,83	11,1	8,9	9,2	8,0	6,0	6,2
1970	10,12	12,50	12,08	13,2	11,4	11,5	6,0	4,3	4,5
1971	11,39	13,80	13,37	12,5	10,4	10,7	4,6	2,6	2,8
1972	12,88	15,34	14,90	13,1	11,2	11,4	6,8	5,0	5,2
1973	14,01	16,63	16,16	8,8	8,4	8,5	2,0	1,6	1,7
1974	15,74	18,66	18,11	12,3	12,2	12,1	2,0	1,9	1,8
1975	18,72	21,92	21,30	18,9	17,5	17,6	8,3	7,0	7,1
1976	21,62	24,87	24,23	15,5	13,5	13,8	4,9	3,1	3,3
1977	23,45	26,75	26,10	8,5	7,6	7,7	-2,7	-3,6	-3,4
1978	25,35	28,59	27,96	8,1	6,9	7,1	-1,8	-2,9	-2,7
1979	27,53	30,80	30,18	8,6	7,7	7,9	1,5	0,6	0,8
1980	30,66	34,08	33,40	11,4	10,6	10,7	-2,1	-2,7	-2,7
1981	33,21	36,89	36,15	8,3	8,2	8,2	-3,4	-3,4	-3,4
1982	35,67	39,46	38,71	7,4	7,0	7,1	-1,1	-1,5	-1,4
1983	38,15	42,17	41,36	7,0	6,9	6,8	-1,8	-1,9	-1,9
1984	41,56	46,07	45,15	8,9	9,2	9,2	0,8	1,1	1,0
1985	44,69	49,61	48,61	7,5	7,7	7,7	0,2	0,3	0,3
1986	47,86	52,92	51,86	7,1	6,7	6,7	2,8	2,4	2,4
1987	51,07	56,56	55,40	6,7	6,9	6,8	2,3	2,5	2,5
1988	54,84	60,95	59,67	7,4	7,8	7,7	1,5	1,9	1,8
1989	60,36	67,02	65,60	10,1	10,0	9,9	3,4	3,3	3,3
1990	66,12	73,93	72,28	9,5	10,3	10,2	-0,7	0,0	-0,1
1991	68,77	76,92	75,22	4,0	4,0	4,1	-5,0	-4,9	-4,9
1992	72,34	81,24	79,30	5,2	5,6	5,4	2,8	3,2	3,0
1993	73,97	82,58	80,80	2,3	1,6	1,9	-2,3	-2,9	-2,7
1994	76,39	84,99	83,24	3,3	2,9	3,0	1,1	0,7	0,8
1995	79,85	88,76	87,03	4,5	4,4	4,6	1,9	1,9	2,0
1996	86,09	95,85	93,88	7,8	8,0	7,9	7,3	7,5	7,4
1997	89,70	99,10	97,20	4,2	3,4	3,5	3,7	2,9	3,0
1998	94,10	102,90	101,10	4,9	3,8	4,0	5,0	4,0	4,2
1999	95,90	104,40	102,70	1,9	1,5	1,6	1,4	1,0	1,1
2000	99,40	108,70	106,90	3,6	4,1	4,1	2,6	3,1	3,0
2001	102,60	112,20	110,30	3,2	3,2	3,2	0,8	0,8	0,7
2002	105,30	115,40	113,50	2,6	2,9	2,9	0,5	0,7	0,7
2003	108,60	119,10	117,10	3,1	3,2	3,2	1,2	1,3	1,2
2004	112,30	123,20	121,10	3,4	3,4	3,4	3,0	3,1	3,0
2005	115,30	126,90	124,70	2,7	3,0	3,0	2,2	2,6	2,5
2006	119,50	130,70	128,60	3,6	3,0	3,1	2,2	1,6	1,7
2007	123,90	136,50	134,10	3,7	4,4	4,3	1,4	2,2	2,0
2008	129,30	141,70	139,30	4,4	3,8	3,9	0,9	0,3	0,4

1) Med reallön menas löns köpkraft efter det att prisförändringar räknats bort. Som deflator har konsumentprisindex (KPI) använts.

## Fakta om statistiken

---

Detta Statistiska Meddelande ingår i Medlingsinstitutets och SCB:s löpande lönestrukturstatistik. Innehållet avser huvudsakligen uppgifter för september 2008. Syftet med undersökningen är att belysa lönenivå, lönestruktur och löneutveckling för arbetare i privat sektor.

### Detta omfattar statistiken

#### Statistiska storheter

Resultaten i undersökningen redovisas i form av skattningar av kvartiler, medianer samt genomsnittliga timlöner för olika grupper av arbetare. Dessutom redovisas skattningar av arbetade timmar samt antalet anställda arbetare i olika grupper.

#### Objekt och population

Målpopulationen utgörs av samtliga arbetare anställda vid företag/organisationer/stiftelser tillhörande privat sektor i september 2008.

Privat sektor definieras som privata och offentliga aktiebolag, ekonomiska föreningar/stiftelser, handelsbolag, kommanditbolag, intresseorganisationer samt finansiella aktiebolag och institutioner. Hit räknas även hushållssektorns ideella organisationer. Anställd definieras här som personal i åldern 18–64 år med marknadsmässig lönesättning och som arbetat minst en timme under mätperioden. Personer i arbetsmarknadspolitiska åtgärder, ombordanställda samt betinganställda ingår inte i undersökningen.

Som arbetare definieras anställda tillhörande LO-förbundens avtalsområden. Om den anställde inte är fackligt ansluten klassificeras denne till den kategori (arbetare/tjänsteman) som personen normalt skulle tillhöra, om denne vore ansluten.

#### Statistiska mått

Det främsta statistiska måttet är genomsnittlig timlön. I huvuddelen av redovisningarna ingår skattningar av genomsnittlig timlön. Genomsnittlig timlön  $R$  för redovisningsgrupp  $d$  definieras enligt:

$$R_d = \frac{\sum_{k=1}^{N_d} W_k}{\sum_{k=1}^{N_d} T_k}$$

Där:

$W_k$  = Utbetald lön för anställning (1...k... $N_d$ )

$T_k$  = Faktiskt arbetade timmar för anställning (1...k... $N_d$ )

$N_d$  = Antal anställningar i redovisningsgrupp  $d$  i målpopulationen

Dessutom redovisas undre kvartil, median samt övre kvartil. Med undre kvartil, median och övre kvartil menas att 25, 50 respektive 75 procent av personerna i redovisningsgruppen har en lägre lön än värdet.

### **Redovisningsgrupper**

Skattningar av genomsnittlig timlön redovisas efter olika gruppindelningar och kombinationer av dessa. Viktiga gruppindelningar är näringsgren (SNI), kön, yrkesgrupp (SSYK), ålder, region (NUTS 2), utbildningsnivå och utbildningsinriktning (SUN).

Uppgifterna i tabellerna i denna publikation indelas enligt Standard för svensk yrkesklassificering (SSYK) på tresiffrig nivå. Sedan 2004 års undersökning har uppgifter om yrke samlats in på fyrsiffrig nivå. Uppgifter fördelade på SSYK fyrsiffrig nivå (yrke) avseende 2008 publiceras i statistikdatabasen i samband med publiceringen av detta Statistiska meddelande samt tillsammans med statistiken för offentlig sektor i Statistikdatabasen under september 2009.

### **Referenstid**

Huvuddelen av uppgifterna avser september 2008. Omkring fem procent av uppgifterna avser emellertid november månad. Mätperioden har tidigare varit två månader. För att möjliggöra tidigare publicering utgör från och med 2001 mätperioden endast en månad.

### **Definitioner och förklaringar**

#### **Variabler**

##### *Andra förmåner*

Med andra förmåner avses värdet av förmåner (bil, kost, bostad etc.) enligt Skatteverkets (SKV:s) normer, jour- och beredskapsersättning samt väntetids- och restidsersättning utanför ordinarie arbetstid under mätperioden. I statistiken redovisas värdet utslaget på totala antalet arbetade timmar.

##### *Arbetade timmar under en månad*

Med arbetade timmar avses faktiskt arbetad och betald tid på ordinarie arbetstid samt mer-/övertid.

##### *Arbetstidsart*

Typ av skiftform. Undersöks inom SNI B och C (gruv- och tillverkningsindustri).

##### *Helglön*

Här ingår dels den fristående ersättning som kan utgå till timavlönade arbetare för avtalsfästa lediga helgdagar och dels den lön för månads- och veckoavlönade arbetare som kan beräknas motsvara ej arbetad helgtid. Helglönen beräknas som fyra procent av grundlönen för de personer som är berättigade till helglön. Med grundlön avses tid- och prestationslön. I statistiken redovisas summan utslaget på det totala antalet arbetade timmar.

##### *Kön*

Uppgift om kön hämtas från de i primärdata ingående individernas personnummer.

##### *Lönebegrepp*

I tabellerna används tre olika lönebegrepp:

"Tid- och prestationslön" avser överenskommen fast lön, fasta tillägg, ackordskompensation och rörlig lön. I rörlig lön ingår prestations- och ackordslön, provision, tantiem o.d.

"Lön för arbetad" tid avser "Tid- och prestationslön" samt OB-/skifttillägg och tillägg för risk, smuts, värme o.d.

"Totallön" avser "Lön för arbetad tid" samt helglön, förmåner, jour- och beredskapsersättning, väntetids- och restidsersättning utanför ordinarie arbetstid.

Lagstadgade och avtalsbestämda arbetsgivaravgifter samt kostnadsersättningar, vinstdelning, 13:e och 14:e månadslön, optioner samt övertidstillägg ingår inte i lönebegreppen. Ingen särredovisning görs för att skilja på anställda med rätt till övertidsersättning och anställda utan rätt till övertidsersättning.

#### *Näringsgren*

Näringsgren för respektive arbetsställe är klassificerad enligt Standard för svensk näringsgrensindelning 2007 (SNI 2007)<sup>1</sup>. SNI 2007 är samordnad med EU:s näringsgrensstandard NACE (Nomenclature Générale des Activités Economiques dans les Communautés Européennes). Tidigare har Standard för svensk näringsgrensindelning 2002 (SNI 2002) använts.

#### *Prestationslön, provision, tantiem m.m.*

Med prestations-/ackordslön avses lön som är beroende av den presterade arbetskvantiteten och/eller -kvaliteten och/eller är beroende av arbetsgruppens/arbetstagarens/verksamhetens ekonomiska resultat eller dess produktionsresultat (resultatlön). Här ingår även avtalad bonus och provision.

#### *Region*

Regionindelningen följer den av EU-kommissionen fastställda regionala indelningen NUTS 2 (Nomenclature des Unités Territoriales Statistiques). I Sverige utgörs NUTS 1-nivån av hela riket, NUTS 2-nivån av 8 riksområden och NUTS 3-nivån av länen. Kvalitén på denna variabel kan vara bristfällig, dels på grund av att hänsyn inte tas till region vid urvalsdragningen, dels på grund av samredovisning, det vill säga att all personal på ett företag redovisas på en enda region trots att de i själva verket är spridda över flera regioner.

#### *Tidlön*

Med tidlön avses lön för arbete på ordinarie tid, individuella lönetillägg samt ackordskompensation. Här ingår även grundlön vid övertidsarbete.

#### *Tillägg vid skiftarbete samt vid obekväm och förskjuten arbetstid m.m.*

Tillägg utöver grundlön som utgår vid skiftarbete, obekväm och förskjuten arbetstid samt tillägg för risk, smuts och värme m.m. I statistiken redovisas tilläggen utslaget på totala antalet arbetade timmar.

#### *Utbildning*

Klassificering sker efter personens högsta utbildning enligt Svensk utbildningsnomenklatur (SUN)<sup>2</sup>. Den reviderade versionen SUN 2000 används sedan lönestatistiken 2002 inte fullt ut. Redovisning efter utbildningsnivå följer den gamla standarden då den är mest efterfrågad. Den gamla och den nya standarden är dock likartade avseende utbildningsnivå. Vid redovisning efter utbildningsriktning används däremot den reviderade versionen SUN 2000. Uppgift om individens utbildning har hämtats från SCB:s utbildningsregister avseende år 2008.

#### *Yrkesområde/yrkesbenämning*

Uppgifterna i tabellerna i denna publikation indelas enligt Standard för svensk yrkesklassificering (SSYK)<sup>3</sup> på tresiffrig nivå. Sedan 2004 års undersökning har uppgifter om yrke samlats in på fyrsiffrig nivå. Uppgifter fördelade på SSYK fyrsiffrig nivå (yrke) avseende 2008 publiceras i statistikdatabasen i samband med publiceringen av detta Statistiska meddelande samt tillsammans med statistiken för offentlig sektor i Statistikdatabasen under september 2009.

---

<sup>1</sup> [www.scb.se/Pages/List\\_\\_\\_257220.aspx](http://www.scb.se/Pages/List___257220.aspx)

<sup>2</sup> [www.scb.se/Pages/Standard\\_\\_\\_62591.aspx](http://www.scb.se/Pages/Standard___62591.aspx)

<sup>3</sup> [www.scb.se/Pages/List\\_\\_\\_259304.aspx](http://www.scb.se/Pages/List___259304.aspx)

### *Ålder*

Med ålder avses uppnådd ålder under september 2008.

## Så görs statistiken

Undersökningen är en årlig urvalsundersökning. Urvalsenhet utgörs av företag (organisationsnummer). Företagen i urvalsramen stratifieras (delas in i olika urvalsgrupper) genom korsklassificering av näringsgren (SNI) och företagsstorlek (antal anställda). 54 näringsgrenar och 6 storleksklasser genererar totalt 324 strata. Urvalsförfarandet sker genom obundna slumpmässiga urval (OSU) inom varje strata. Urvalet består av 10 762 företag/organisationer/stiftelser.

Företag som enligt SCB:s företagsdatabas (FDB) har 500 eller fler anställda samt Svenska kyrkan, som från och med 2000 ingår i privat sektor, totalundersöks. Av de allra minsta företagen (1–9 anställda) undersöks knappt två procent. SCB samlar totalt in uppgifter för drygt en miljon individer, ca 50 procent av de anställda i privat sektor, samtidigt som endast omkring fyra procent av alla företag/organisationer/stiftelser i urvalsramen undersöks.

För att undvika dubbelinsamling av löneuppgifter och minska uppgiftslämnarbördan för företagen samarbetar SCB med vissa arbetsgivarorganisationer. SCB erhåller löneuppgifter centralt från respektive arbetsgivarorganisation.

Samarbetspartners år 2008 var Bankinstitutens Arbetsgivareorganisation (BAO), Fastighetsbranschens Arbetsgivarorganisation (Fastigo), Försäkringsbranschens Arbetsgivareorganisation (FAO), Kommunala Företagens Samorganisation (KFS), Kooperationens Förhandlingsorganisation (KFO), Svenskt Näringsliv, Sveriges Kommuner och Landsting (SKL) och Tidningsutgivarna (TU).

## Statistikens tillförlitlighet

Då syftet med undersökningen i första hand är att mäta löner, är skattningarna av variablerna arbetade timmar och antal anställda osäkrare än löneskattningarna.

### **Osäkerhetskällor**

#### **Täckning**

Urvalsramen skapades i augusti 2008. Täckningsfel uppstår då urvalsramen inte överensstämmer med undersökningspopulationen, det vill säga företag som borde undersökas undersöks inte och vice versa.

Övertäckning utgörs av företag som finns i urvalsramen men inte har några arbetare, till exempel icke aktiva företag eller företag med enbart tjänstemän. Dessa företag har inte tagits med i undersökningen.

Undertäckning utgörs av företag med anställda som inte finns med i urvalsramen, till exempel företag som nybildats efter det att urvalsramen upprättats.

Denna felkälla torde ge ett visst bidrag till osäkerheten. Felet minimeras dock genom att urvalsramen skapas så nära mätperioden som möjligt.

#### **Urval**

Denna felkälla bedöms vara den som ger störst bidrag till osäkerheten. I en del av fotnoterna i tabellerna markeras rotationsproblem. Med detta menas att de företag som försvunnit ur urvalet mellan två år ersatts av företag med andra lönenivåer. Detta problem är störst vid beräkning av löneutveckling. Ett sätt att rensa utvecklingstalen från denna störning är att beräkna löneutvecklingen endast för den del av materialet (de företag) som var med i undersökningen båda åren. I tidigare utgåvor har sådana beräkningar redovisats efter näringsgren

(SNI 2002), men på grund av övergången från SNI 2002 till SNI 2007 utgår denna redovisning i detta Statistiska meddelande.

### Mätning

Mätfel, eller uppgiftslämnarfel, uppstår när felaktiga data lämnats och inte rättats i granskningsprocessen. Yrkeskodningen görs av företagen (arbetsgivaren) medan utbildningskoden hämtas från SCB:s utbildningsregister. Storleken på mätfelen är svåra att bedöma.

### Bortfall

I beräkningen av bortfall tas hänsyn till det faktum att övertäckningsobjekt inte tillhör målpopulationen. I tabellen nedan redovisas storleksvägt bortfall för arbetare respektive tjänstemän. Bortfallsandelarna har beräknats enligt:

$$\text{Bortfallsandel (storleksvägd)} = 1 - \left[ \sum_s x_k / \left( \sum_s x_k + \sum_b x_k + \sum_o x_k \right) \right]$$

där

$$\sum_s x_k = \text{antal anställda, svarande företag (exkl. övertäckningsobjekt)}$$

$$\sum_b x_k = \text{antal anställda, bortfallsföretag}$$

$$\sum_o x_k = \text{antal anställda, företag med okänd målpopulationstatus}$$

### Bortfallsandelar för arbetare respektive tjänstemän, 2008

Näringsgren (SNI 2002)	Storleksvägt bortfall (%), arbetare	Storleksvägt bortfall (%), tjänstemän
<b>A</b>	4,26	3,48
<b>B+C</b>	2,16	2,24
<b>D+E</b>	3,87	5,45
<b>F</b>	4,79	4,94
<b>G+I</b>	2,54	2,55
<b>H+J</b>	5,57	2,59
<b>K</b>	0,43	0,43
<b>L+M+N</b>	5,11	4,68
<b>P-U</b>	4,82	3,98
<b>Totalt</b>	3,23	3,00

### Bearbetning

Uppgifternas rimlighet har prövats i diverse tester. Uppgifter som samlas in via någon av arbetsgivarorganisationerna har granskats av respektive organisation. Bearbetningsfel uppkommer till exempel i samband med skanning, dataregistrering och granskning. Denna felkälla bedöms vara relativt liten i förhållande till andra felkällor.

### Modellantagande

Användningen av rak uppräkningsfaktor för bortfallskompensation bygger på antagandet att bortfallet kan betraktas som helt slumpmässigt. Om så inte är fallet finns risk för att skattningarna kommer att innehålla skevheter, vilket i sin tur medför bland annat ökad osäkerhet vid beräkning av konfidensintervall. Det har inte gjorts några korrigeringar för partiella bortfall. Inom respektive stratum (urvalsgrupp) ges individerna en uppräkningsfaktor (UF) som baseras på hur många företag det finns totalt i respektive stratum (stora N), hur många av dessa som blivit utvalda (lilla n) och antalet bortfallsföretag, vilket innebär att,

$$UF = N/(n-\text{bortfall}) = N / n_{\text{svarende}}$$

### Redovisning av osäkerhetsmått

Tillförlitligheten i en skattning kan bedömas genom att beräkna ett så kallat konfidensintervall (KI) kring skattningen. Intervallets övre och undre gräns beräknas som skattningen plus/minus standardavvikelsen multiplicerad med 1,96. Det beräknade intervallet täcker med 95 procents sannolikhet (konfidens) det värde som skulle ha erhållits vid en totalundersökning. Om till exempel timlönen anges till  $105,20 \pm 0,50$  så innebär det att den timlön som skulle ha erhållits vid en totalundersökning troligen ligger inom intervallet 104,70-105,70. Konfidensintervall (KI) redovisas i denna publikation i tabellerna 3 och 9 samt i Sveriges statistiska databaser (SSD),

[www.ssd.scb.se/databaser/makro/Produkt.asp?produktid=AM0103](http://www.ssd.scb.se/databaser/makro/Produkt.asp?produktid=AM0103)

### Bra att veta

#### Jämförbarhet

Från och med 1997 års undersökning har lönebegreppen förändrats. Exempelvis ingår inte längre övertidstillägg, sjuklön och semesterlön i begreppet total lön.

Från och med 2000 tillhör Svenska kyrkan och bolagiserade landstingsföretag den privata sektorn. Dessutom utökades antalet redovisade näringsgrenar (tabell 9) från och med år 2000 genom att urvalet utökades med cirka 3000 företag.

Från och med 2001 tillhör Riksbanken, Sjöfartsverket, Luftfartsverket och SJ-bolag privat sektor.

Från och med 2001 års undersökning används delvis den reviderade utbildningsnomenklaturen SUN 2000 i lönestatistiken. Den reviderade versionen SUN 2000 används sedan lönestatistiken 2002 inte fullt ut. Redovisning efter utbildningsnivå följer den gamla standarden då den är mest efterfrågad. Den gamla och den nya standarden är dock likartade avseende utbildningsnivå. Vid redovisning efter utbildningsinriktning används däremot den reviderade versionen SUN 2000. Detta bör beaktas vid tidsseriestudier.

Ett alternativ till löneökning för den anställde kan vara kompensation i form av fler semesterdagar, kortare arbetstid, aktietilldelning, optioner, 13:e månadslön m.m. Många av dessa ersättningar är svåra att mäta och tenderar att öka inom näringslivet. I nuläget ingår inte dessa kompensationer i denna undersökning.

Då mätperioden för lönestrukturstatistiken avseende privat sektor i huvudsak utgörs av september månad är statistiken känslig för från vilket datum de nya avtalen gäller och om den nya lönen hade hunnit betalas ut vid mättillfället. Senare löneökningar är alltså inte noterade. Avtalsrörelsen 2007 var den största sedan början av 1990-talet och ca 3 miljoner anställda på den svenska arbetsmarknaden fick nya löner.

I 2008 års undersökning har näringsgren klassificerats enligt Standard för svensk näringsgrensindelning 2007 (SNI 2007), såväl vid stratifiering som vid indelning i olika redovisningsgrupper. Tidigare har SNI 2002 använts. Övergången till SNI 2007 stör jämförelser med tidigare års statistikuppgifter, dels p.g.a. en förändrad struktur i urvalet, dels p.g.a. att redovisningsgrupperingen efter näringsgren förändrats. Mer information om SNI 2007 finns på SCB:s webbplats [www.scb.se](http://www.scb.se).

#### Strukturella förändringar

Förändringar som beror på att sammansättningen i en redovisningsgrupp ändrats kallas strukturella förändringar. Det innebär att proportionerna av gruppens ingående delar förändrats. Exempelvis kan gruppens ålders-, utbildnings- eller yrkesstruktur ha förändrats, beroende på att individer försvunnit eller tillkommit i gruppen.

### **Löneutveckling**

Syftet med denna publikation är i första hand att redovisa lönenivåer och lönespridning för olika grupper av anställda. Materialet möjliggör även beräkning av löneutvecklingen mellan två mättidpunkter. Löneutvecklingstal kan emellertid beräknas på olika sätt. I lönestrukturstatistiken beräknas löneutvecklingen genom att genomsnittslönen för ett år divideras med densamma för året innan för respektive redovisningsgrupp. När man använder denna metod får man löneutvecklingen per *redovisningsgrupp*, t.ex. näringsgren.

Löneutvecklingen för en redovisningsgrupp påverkas av två faktorer: dels de ingående individernas löneutveckling, dels förändringen av gruppens sammansättning, s.k. strukturella förändringar. Strukturella effekter uppstår bland annat till följd av att en del företag faller ur urvalet och ersätts med andra företag mellan två undersökningsomgångar. Denna urvalsrotation som behövs för att erhålla bra nivåskattningar, bidrar till osäkrare förändringsskattningar.

Ett sätt att rensa utvecklingstalen från denna störning är att beräkna löneutvecklingen endast för den del av materialet (de företag) som var med i undersökningen båda åren. I tidigare utgåvor har sådana beräkningar redovisats efter näringsgren (SNI 2002), men på grund av övergången från SNI 2002 till SNI 2007 utgår denna redovisning.

### **Spridningsformer**

Detta Statistiska Meddelande (SM) och de statistiska databaserna (SSD) på [www.ssd.scb.se/databaser/makro/Produkt.asp?produktid=AM0103](http://www.ssd.scb.se/databaser/makro/Produkt.asp?produktid=AM0103) utgör den huvudsakliga redovisningen av lönestrukturstatistik avseende arbetare inom privat sektor. Uppgifterna ingår också i underlaget till lönestrukturstatistik avseende hela arbetsmarknaden som publiceras separat i de statistiska databaserna. Dessutom görs särskilt efterfrågade tabeller och diagram tillgängliga på SCB:s webbplats, [www.scb.se/am0103](http://www.scb.se/am0103). Delar av resultaten ingår även i SCB:s "Statistisk årsbok".

### **Primärmaterial**

SCB utför på beställning, mot betalning, specialbearbetningar av primärmaterial. Forskare, utredare m.fl. kan efter noggrann prövning få tillgång till avidentifierat uppgiftsmaterial för egen bearbetning. Organisationsnummer eller personnummer lämnas av sekretesskäl aldrig ut.

### **Annan statistik**

Uppgifter för tidigare år har redovisats i Statistiska meddelanden (SM) med beteckningen AM 57. Statistik redovisas årligen även för tjänstemän inom privat sektor (AM 62). Dessutom producerar SCB motsvarande lönestatistik för offentlig sektor. Samtliga undersökningar publiceras i Statistiska meddelanden, serie AM. Vid jämförelser mellan de olika undersökningarna måste olikheter i lönebegrepp, populationsavgränsning och mätperiod beaktas.

Mer information om statistiken och dess kvalitet ges i en särskild Beskrivning av statistiken på SCB:s webbplats, [www.scb.se](http://www.scb.se).



## In English

---

### Summary

From 2007 to 2008 the wages (pay for hours worked) for female manual workers in the private sector increased on average by 3.5 percent to SEK 123.40. The wages for male manual workers in the private sector increased on average by 4.1 percent to SEK 137.30. The total average increased by 3.9 percents to SEK 133.60.

This report contains data on reported numbers of hours worked and average hourly wages of manual workers in the private sector with data grouped according to Swedish Standard Industrial Classification of All Economic Activities (SNI) and according to Swedish Standard Classification of Occupations (SSYK). Also, figures per region, age group, wage interval and education are included in the report.

The survey is based on a stratified sample with respect to industry and firm size, where the inclusion probability increases with firm size. The reporting period is mainly September 1 to 30, 2008. Statistics Sweden's Business register (FDB), comprising all enterprises, is used as sample frame. About 50 percent of the employees in the private sector have been surveyed, and each individual in the sample obtain a grossing up factor that depends on the number of responding enterprises and actual number of enterprises in each strata.

### List of tables

Explanation of symbols	7
1. Average hourly wages in SEK by region and sex	7
2. Average total hourly wages and wage dispersion in SEK by occupational group (SSYK) and sex	8
3. Average hourly wages in SEK by occupational group (SSYK) and sex	14
4. Average hourly wages in SEK by occupational group (SSYK), age and sex	20
5. Average hourly wages in SEK by occupational group (SSYK), region and sex	31
6. Number of employees by hourly wage interval (total hourly wage) in SEK and sex	42
7. Average total hourly wages, wage dispersion in SEK and complementary information by field of education and sex	43
8. Average total hourly wages and wage dispersion in SEK by level of education and sex	44
9. Average hourly wages in SEK and hours worked by branch of industry, shift work and sex	45
11. Average hourly wages (pay for hours worked), nominal figures in SEK, development and development of real wages in per cent in mining, quarrying and manufacturing 1952-2008 by sex	57

## List of terms

allmän utbildning	general programmes
anställd	employed
antal	number
arbetare	manual workers
arbetstidsart	shift work
eftergymnasial utbildning 3 år eller längre	post secondary education 3 years or longer
eftergymnasial utbildning kortare än 3 år	post secondary education shorter than 3 years
forskarutbildning	postgraduate education
förgymnasial utbildning kortare än 9 år	elementary school
förgymnasial utbildning minst 9 år	9 years compulsory school
genomsnittlig	average
förgymnasial utbildning	comprehensive school
gymnasial utbildning högst 2 år	upper secondary school, 2 years or less
gymnasial utbildning längre än 2 år	upper secondary school, longer than 2 years
humaniora och konst	humanities and art
hälso- och sjukvård samt social omsorg	health and welfare
kronor	swedish crowns (SEK)
kvartil	quartile
kvinnor	women
kön	sex
lant- och skogsbruk samt djursjukvård	agriculture and veterinary
lön för arbetad tid	pay for hours worked
median	median
män	men
naturvetenskap, matematik och data	science, mathematics and computing
nivå	level
näringsgren	branch of industry
okänd	unknown
pedagogik och lärarutbildning	education
samhällsvetenskap, juridik, handel, administration	social sciences, business and law
samtliga	total
teknik och tillverkning	engineering, manufacturing and construction

tid- och prestationslön	time wages per period, incentive pay and other remuneration varying according to work performance
timlön	hourly wage
tjänster	Services
totallön	pay for hours worked, pay/remuneration for weekends and other cash payments
totalt	total
utbildning	education
yrke	occupation
yrkesgrupp	occupational group
yrkesområde	occupational level
ålder	age
övrig(a)	other(s)

	<i>Standard för näringsgrensindelning</i>	<i>Standard industrial classification</i>
<b>A</b>	<b>Jordbruk, skogsbruk och fiske</b>	<b>Agriculture, forestry and fishing</b>
<b>B+C</b>	<b>Tillverkningsindustri; gruvor och mineralutvinningsindustri</b>	<b>Manufacturing industry; mines and quarries</b>
05-09	Gruvor och mineralutvinningsindustri	Mines and quarries
10-12	Livsmedels-, dryckesvaru- och tobaksindustri	Food, beverage and tobacco industry
13-15	Textil-, beklädnads-, läder - och lädervaruindustri	Textile, wearing apparel and leather industry
16	Industri för trä och varor av trä, kork och rotting o.d. utom möbler	Industry for wood and products of wood, cork, cane etc. , except furniture
17	Massa-, pappers- och pappersvaruindustri	Industry for paper and paper products
18	Grafisk och annan reproduktionsindustri	Printers; other industry for recorded media
19	Industri för stenkolsprodukter och raffinerade petroleumprodukter	Industry for coke, refined petroleum products and nuclear fuel
20	Industri för baskemikalier, gödselmedel och kväveprodukter, plaster och syntetgummi i obearbetad form	Industry for basic chemicals, fertilisers and nitrogen compounds, plastics and synthetic rubber in primary forms
21	Industri för farmaceutiska basprodukter och läkemedel	Industry for basic pharmaceutical products and pharmaceutical preparations
22	Gummi- och plastvaruindustri	Industry for rubber and plastic products
23	Industri för andra icke-metalliska mineraliska produkter	Industry for other non-metallic mineral products
24	Stål- och metallverk	Industry for basic metals
25	Industri för metallvaror utom maskiner och apparater	Industry for fabricated metal products, except machinery and equipment
26-28	Industri för datorer, elektronikvaror, optik, elapparatur och andra maskiner och apparater	Industry for computer, electronic and optical products, electrical equipment and machinery and equipment n.e.c.
29-30	Transportmedelsindustri	Industry for transport equipment
31-32	Övrig tillverkningsindustri	Other manufacturing industry
33	Reparationsverkstäder och installationsföretag för maskiner och apparater	Repair shops and installation companies for machinery and equipment
<b>D+E</b>	<b>El-, gas- och värmeverk; vatten- och reningsverk; anläggningar för avfallshantering, återvinning och sanering</b>	<b>Electricity, gas, steam and hot water plants; water works and sewage plants; waste-disposal plants</b>
<b>D</b>	<b>El-, gas- och värmeverk</b>	<b>Electricity, gas, steam and hot water plants</b>
36-37	Vatten- och reningsverk	Water works and sewage plants

38-39	Avfallshanteringsanläggningar; återvinningsanläggningar; anläggningar för sanering, efterbehandling av jord och vatten samt annan verksamhet för föroreningsbekämpning	Waste disposal plants; materials recovery plants; establishments for remediation activities and other waste management services
<b>F</b>	<b>Byggindustri</b>	<b>Construction industry</b>
<b>G</b>	<b>Handel; serviceverkstäder för motorfordon och motorcyklar</b>	<b>Trade; repair establishments for motor vehicles and motorcycles</b>
45	Handel med och serviceverkstäder för motorfordon och motorcyklar	Sales and repair establishments for motor vehicles and motorcycles
46	Parti- och provisionshandel utom med motorfordon	Wholesale trade, except of motor vehicles and motorcycles
47	Detaljhandel utom med motorfordon och motorcyklar	Retail trade, except of motor vehicles and motorcycles
<b>H</b>	<b>Transport- och magasineringsföretag</b>	<b>Transportation and storage companies</b>
49-52	Transport- och magasineringsföretag exkl. post- och kurirföretag	Transport and storage companies excl. postal and courier companies
53	Post- och kurirföretag	Postal and courier companies
<b>I</b>	<b>Hotell och restauranger</b>	<b>Hotels and restaurants</b>
<b>J</b>	<b>Informations- och kommunikationsföretag</b>	<b>Information and communication companies</b>
<b>L</b>	<b>Fastighetsbolag och fastighetsförvaltare</b>	<b>Real estate companies</b>
<b>M+N</b>	<b>Företag inom juridik, ekonomi, vetenskap och teknik; företag inom uthyrning, fastighetsservice, resetjänster och andra stödtjänster</b>	<b>Professional, scientific and technical companies; administrative and support service companies</b>
<b>M</b>	<b>Företag inom juridik, ekonomi, vetenskap och teknik</b>	<b>Professional, scientific and technical companies</b>
<b>N</b>	<b>Uthyrning, fastighetsservice, resetjänster och andra stödtjänster</b>	<b>Administrative and support service companies</b>
77	Uthyrningsfirmor	Renting companies
78	Arbetsförmedlingar, rekryteringsföretag, personaluthyrningsföretag o.d.	Employment placement agencies, temporary employment agencies etc.
79-82	Rese-, bevaknings-, fastighetsservice- och kontorstjänstföretag m.m.	Travel-, security-, services to buildings and office support companies etc.
<b>P</b>	<b>Utbildningsväsendet</b>	<b>Educational establishments</b>

<b>Q</b>	<b>Enheter för vård och omsorg, socialtjänst</b>	<b>Human health and social work establishments</b>
86	Enheter för hälso- och sjukvård	Human health establishments
87	Vårdhem och bostäder med omsorg	Establishments for residential care activities
88	Sociala öppenvårdsenheter, socialkontor	Social work establishments without accommodation
<b>R+S+T+U</b>	<b>Enheter för kultur, nöje och fritid; andra serviceföretag m.m.</b>	<b>Establishments for arts, entertainment and recreation; other service companies etc.</b>
<b>R</b>	<b>Enheter för kultur, nöje och fritid</b>	<b>Establishments for arts, entertainment and recreation</b>
<b>S+T+U</b>	<b>Andra serviceföretag och företag för personliga tjänster</b>	<b>Other service companies etc.</b>